 HEDEMORA KOMMUN	STYRDOKUMENT		Sida 1(16)
	Datum 2025-11-07		Omfattning Hedemora kommunkoncern
	Giltighet fr o m: 2026-04-17		Publicering Författningssamling
Godkänt/antaget av Kommunfullmäktige	Dokumentägare Näringsliv- och sambällsutveckling	Dokumentansvarig Klimat- och miljöstrateg	

Vattentjänstsplan för Hedemora kommun

Dok. Kategori:	Plan
Stadie:	Beslutad
Gallring:	Bevaras
Kort beskrivning:	Plan Kommunfullmäktige fastställer plan och överlämnar därmed åt nämnderna att ansvara för skilda verksamhetsområden, uppgifter och arbetsformer.

Ursprungligt beslutsdatum	Ursprungligt diarienummer	Bör revideras senast	Skapad av
2023-12-12 § 283	KS019-23 210	Vid behov	Klimat- och miljöstrateg
Revideringar (datum, §)	Vad revideringen avsett	Diarienummer vid revidering	Ändrad av
2026-03-24 KF § 40	Uppdatering av verksamhetsområden	KS105-24 303	



VATTENTJÄNSTPLAN HEDEMORA KOMMUN.....	1
1 Bakgrund.....	1
1.1 Vattentjänstplan.....	1
1.2 Revidering och uppföljning.....	1
1.3 VA-planering i Hedemora kommun.....	1
1.4 Andra styrande planer och beslut.....	2
2 Hedemoras kommunala VA-försörjning.....	3
2.1 Befintlig kommunal VA-försörjning.....	3
2.2 Handlingsplan.....	6
2.2.1 Åtgärder inom kommunalt verksamhetsområde.....	6
2.2.2 Förvaltningsövergripande åtgärder.....	8
3 Framtida behov av kommunalt VA.....	10
3.1 Behovsbedömning av kommunalt VA.....	10
3.2 VA-utbyggnadsplan.....	11
3.3 VA-utredningsplan.....	13
3.4 Bevakningsområden.....	13
4 Skyfallsåtgärder.....	14
4.1 Bakgrund.....	14
4.2 Skyfallsutredning.....	14
4.3 Åtgärdsplan.....	14
5 Miljöbedömning.....	16
5.1 Miljöbedömning.....	16
5.2 Sammanvägd bedömning,.....	16
6 Bilagor:.....	17
Bilaga 1 – Verksamhetsområde för Dagvatten Karta.....	17
Bilaga 2 – Fastighetsbeteckning.....	17

1 Bakgrund

1.1 Vattentjänstplan

Enligt Lag (2206:412) om allmänna vattentjänster ska alla kommuner upprätta en Vattentjänstplan. Hedemora kommuns plan som är framtagen av Sweco blev antagen 2023-12-12 men genom denna revidering kan kommunen tillföra verksamhetsområde för dagvatten i vattentjänstplanen.

Vattentjänstplanen ska innehålla kommunens långsiktiga planering av hur behovet av allmänna vattentjänster ska tillgodoses. Samt kommunens bedömning av vilka åtgärder som behöver vidtas för att de allmänna VA-anläggningarna ska fungera vid en ökad belastning på grund av skyfall.

I Hedemoras vattentjänstplan beskrivs detta uppdelat i följande fem delar.

1. Hedemoras kommunala VA-försörjning, inklusive handlingsplan med åtgärder inom kommunalt verksamhetsområde
2. Framtida behov av kommunalt VA, inklusive VA-utbyggnadsplan och VA-utredningsplan
3. Skyfallsåtgärder
4. Miljöbedömning och samråd
5. Bilagor kartor för verksamhetsområde dagvatten samt lista med ingående fastigheter.

Vattentjänstplanen är inte bindande.

1.2 Revidering och uppföljning

Vattentjänstplanens planperiod sträcker sig över fyra år. Planeringshorisonten för åtgärderna sträcker sig 10-15 år fram i tid.

Kommunfullmäktige beslutar om antagande och ändring av en vattentjänstplan.

Kommunfullmäktige ska minst vart fjärde år pröva om vattentjänstplanen är aktuell med hänsyn till behovet av allmänna vattentjänster.

Uppföljning av åtgärder i Vattentjänstplanen görs årligen av kommunens förvaltningsövergripande VA-grupp.

1.3 VA-planering i Hedemora kommun

För att uppmärksamma de framtida utmaningarna och prioritera de åtgärder som är nödvändiga inom Hedemora kommun vad gäller vatten och avloppsfrågor har en strategisk och långsiktig vatten- och avloppsplan (VA-plan) tagits fram.

Vattentjänstplanen utgör en av flera handlingsplaner och ingår i Hedemora kommuns VA-plan. VA-planens upplägg har ändrats till följd av förändringen i vattentjänstlagen. I nedanstående bild illustreras hur de olika handlingarna förhåller sig till varandra framöver i Hedemora kommuns VA-plan.

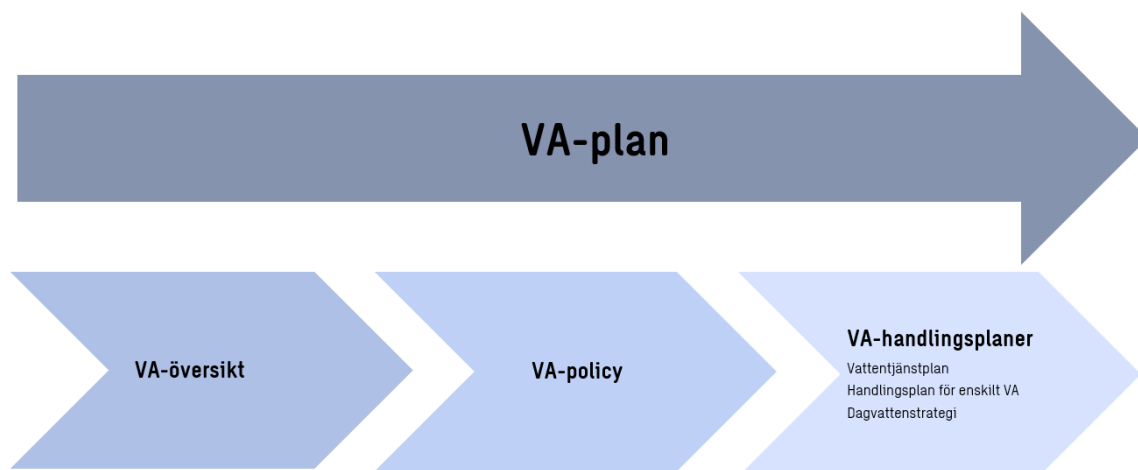

Nytt upplägg Hedemora kommuns VA-plan

Hedemora kommuns VA-plan (2023-01-24) kommer att revideras under 2026. VA-översikten och VA-policyn kommer att uppdateras. Steg 3 i VA-planen utgörs av flera handlingsplaner. En separat Handlingsplan för enskilt VA har tagits fram.

Utifall motsägande uppgifter förekommer i VA-planen och Vattentjänstplanen så gäller Vattentjänstplanen över VA-planen till dess att hela VA-planen har reviderats.

1.4 Andra styrande planer och beslut

Nedan sammanfattas antagna styrande planer och beslut som påverkar utvecklingen av VA-verksamheten i Hedemora kommun:

- Befintliga verksamhetsområden för kommunalt VA
- Översiktsplan för Hedemora kommun, 2016
- Beslut om centralisering av Hedemoras VA-försörjning, 2020.

2 Hedemoras kommunala VA-försörjning

2.1 Befintlig kommunal VA-försörjning

Avgränsning

I Vattentjänstplanen beskrivs den kommunala VA-försörjningen endast övergripande. I Hedemora kommuns VA-översikt i VA-planen beskrivs hela kommunens VA-försörjning inom och utanför kommunalt verksamhetsområde mer detaljerat.

Dricksvattenförsörjning

Ca 76 % av Hedemora kommuns befolkning försörjs via kommunala vattentäkter och vattenverk. Vattenverken har en god funktion men det finns ett stort renoverings- och moderniseringsbehov på flera av vattenverken. Badelundaåsen försörjer stora delar av invånarna i kommunen med dricksvatten av god kvalitet. Det finns två kommunala vattentäkter som tar sitt vatten från Badelundaåsen

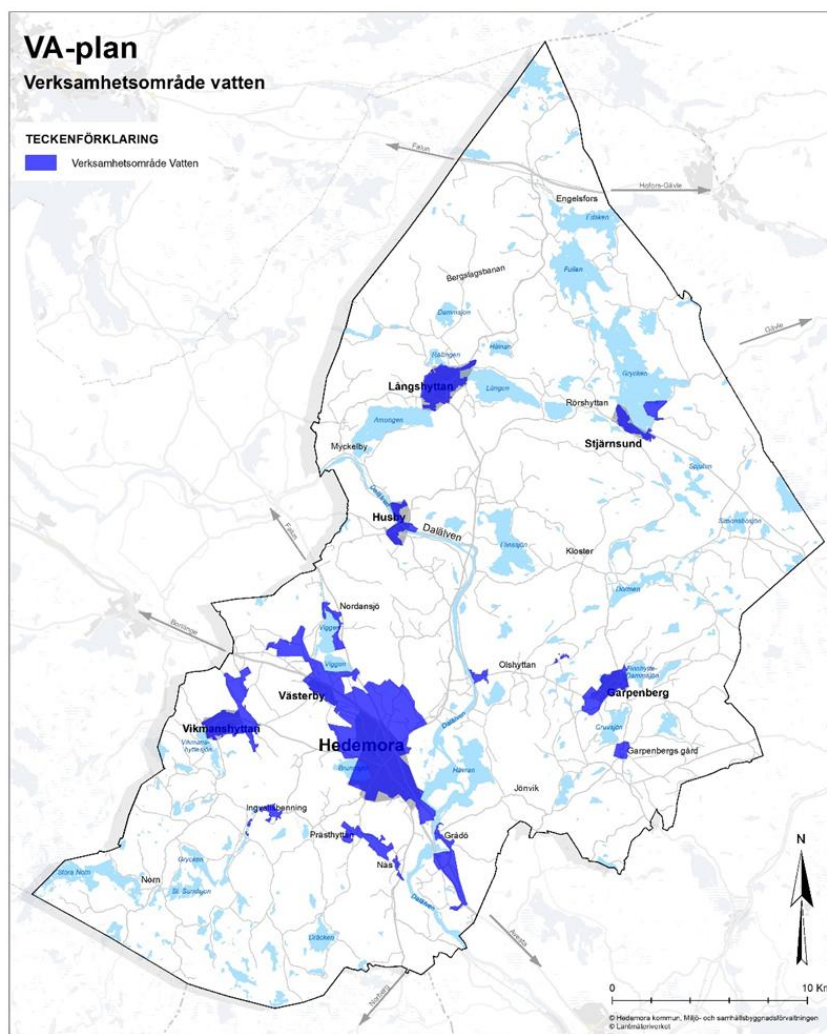

Kommunala verksamhetsområden för dricksvatten i Hedemora kommun.

Spillvattenförsörjning

Ca 72 % av Hedemoras befolkning är ansluten till kommunala avloppsreningsverk. Samtliga reningsverk har en god funktion men är gamla och slitna och det finns ett stort renoverings- och moderniseringsbehov på flera av reningsverken.

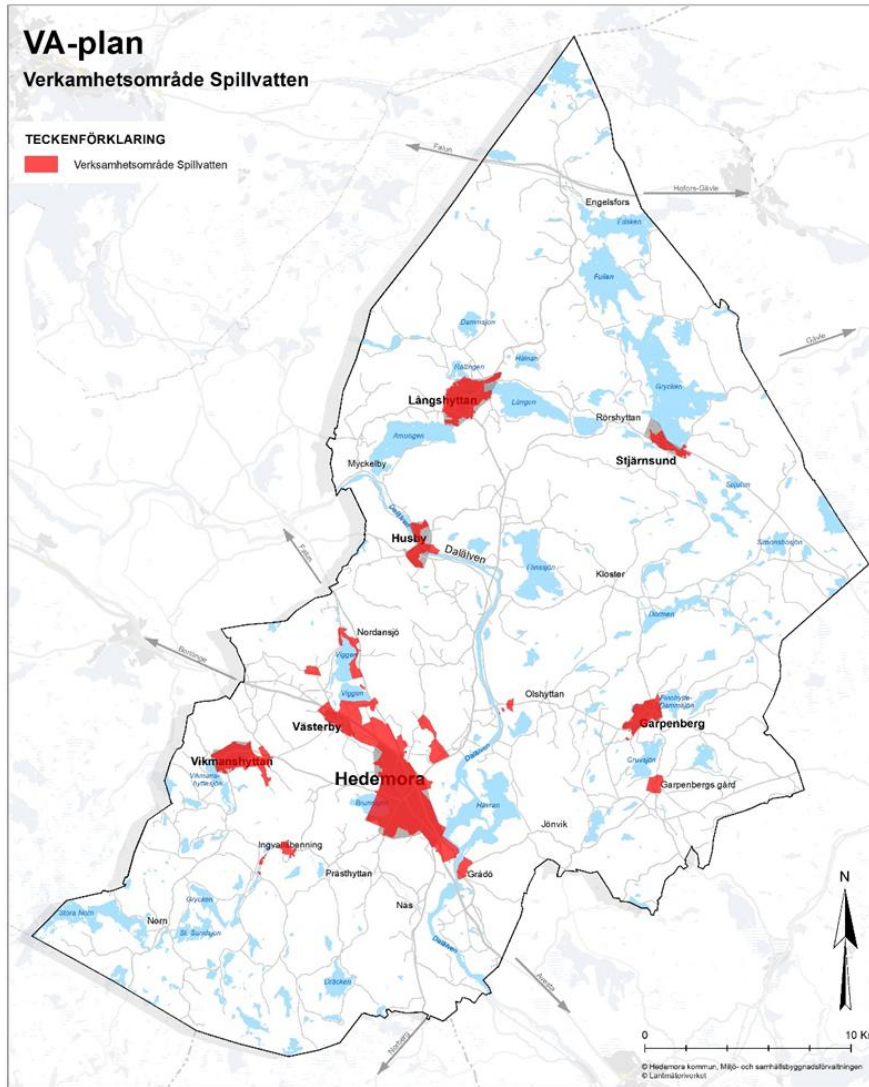

Kommunala verksamhetsområden för spillvatten i Hedemora kommun.

Dagvatten

I Hedemora kommun finns idag inga beslutade verksamhetsområden för dagvatten trots att det finns närmare 100km dagvattenledningar utbyggt. Utbyggnationen av dagvattenledningar har pågått kontinuerligt sedan 70-talet och har skett där ett behov identifierats.

Kommunen vill besluta om verksamhetsområden för dagvatten under slutet av 2025 – början av 2026. Ett förslag har tagits fram och finns som en bilaga till Vattentjänstplanen (Bilaga 1. Verksamhetsområden dagvatten karta. Bilagan finns som separat dokument och ska läsas som en del av detta underlag). I ett första skede har gränsdragningen i förslaget till största del gjorts med utgångspunkt i det befintliga dagvattenledningsnätet, alltså där ett behov redan konstaterats. Eventuella bevaknings- och utbredningsområden läggs till i vattentjänstplanen vid nästa revidering. Varje gång det är aktuellt att detaljplanlägga ett område ska kommunen

klargöra om planområdet ingår i ett verksamhetsområde för dagvatten eller om den exploatering som föranleder planläggningen medför att kommunens verksamhetsområde ska utvidgas eller att ett nytt verksamhetsområde ska bildas. När LAV inte är tillämplig hamnar ansvaret om att ta hand om dagvattnet på de enskilda fastighetsägarna. Principen för hur kommunen hanterar regleringen med planbestämmelser är densamma som om området skulle ligga inom ett LAV-område, med den skillnad att de anläggningar som ska vara gemensamma särskilt kan behöva regleras för att säkra ett genomförande.

En handbok för dagvatten eller dagvattenstrategi finns i kommunen, som är en tredelad strategi med nulägesbeskrivning, riktlinjer och åtgärder. De två första delarna är antagna 2025 och åtgärdsdelen kommer antas inom kort.

Centraliseringsprojekt

I Hedemora pågår, sedan år 2020, ett centraliseringsprojekt inom befintligt verksamhetsområde där Hedemora Energi lägger ned och avvecklar ett stort antal mindre reningsverk och vattenverk i byarna utanför Hedemora tätort. Samtidigt utreds möjligheten att etablera ett nytt centralt avloppsreningsverk som uppfyller gällande arbetsmiljökrav och reningskrav.

Syftet med centraliseringsprojektet är att öka driftsäkerheten och robustheten i Hedemoras kommunala VA-försörjning. Inga verksamhetsområdesgränser påverkas.

Nordansjö, Vikmanshyttan, Vikbyn, Smedby och Långshyttan kommer att försörjas med dricksvatten från de två större vattentäkterna som är lokaliserade i Badelundaåsen. De två vattentäkterna kommer att fungera som fullgoda reserver för varandra. Arbete pågår med att utvidga vattentäkterna i Badelundaåsen. De kommunala vattenverken i Nordansjö, Vikbyn, Smedby och Långshyttan läggs ned.

Spillvattnet från Nordansjö, Vikmanshyttan, Vikbyn, Smedby och Långshyttan kommer att pumpas till och renas på Brunna avloppsreningsverk. De kommunala avloppsreningsverken i Nordansjö, Vikmanshyttan, Vikbyn, Smedby och Långshyttan läggs ned.

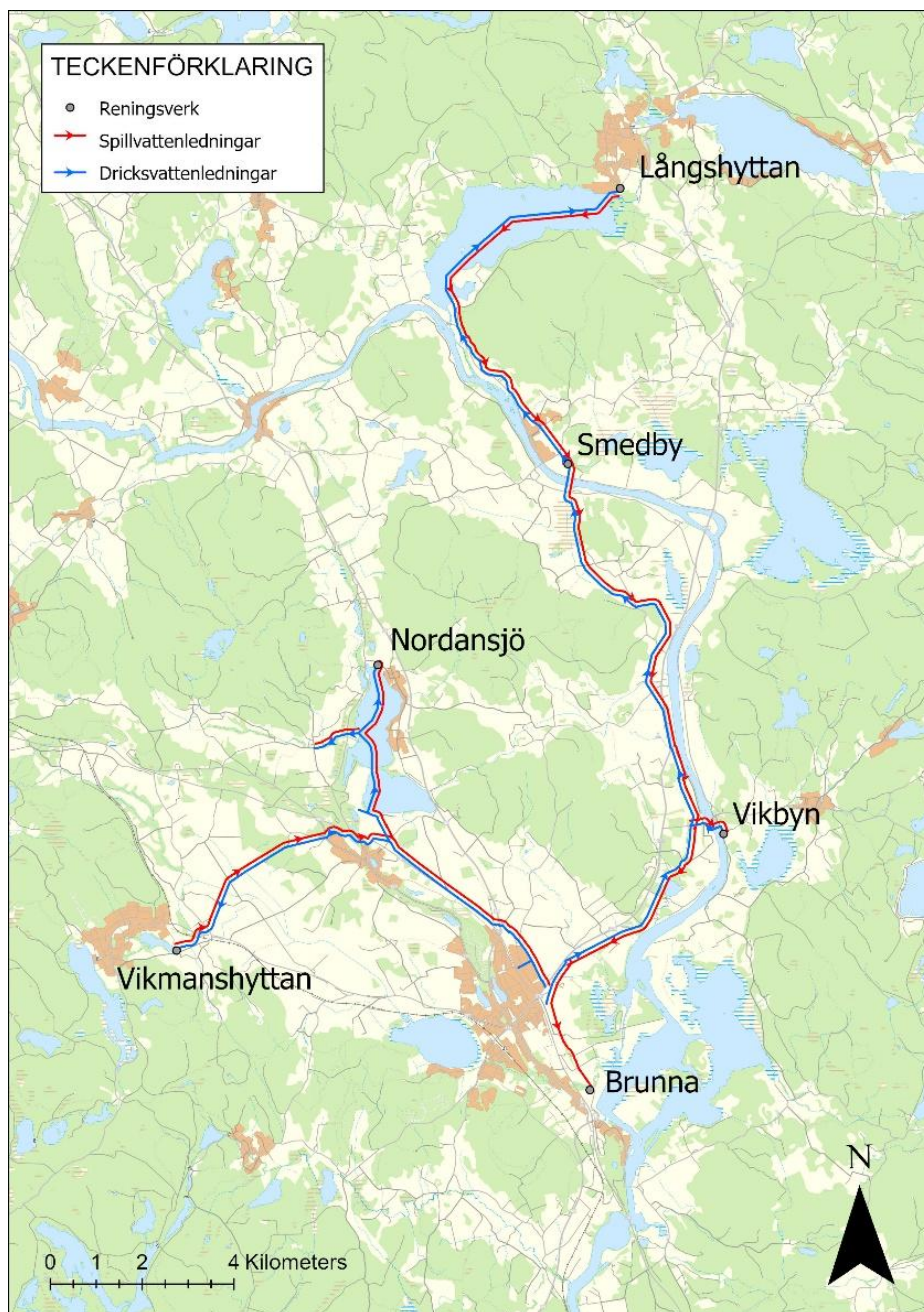

Pågående centralisering av Hedemoras vattenverk och avloppsreningsverk

2.2 Handlingsplan

2.2.1 Åtgärder inom kommunalt verksamhetsområde

I detta kapitel presenteras övergripande de åtgärder som planeras inom det kommunala verksamhetsområdet samt de åtgärder som relaterar till utökning eller inskränkning av det kommunala verksamhetsområdet.

De områden inom kommunalt verksamhetsområde som idag har enskild VA-försörjning kommer att byggas ut med kommunalt VA. Dessa redovisas i kapitel 3.3 VA-utbyggnadsplan.

De områden där behovet av kommunalt VA behöver utredas redovisas i kapitel 3.4 VA-utredningsplan.

Åtgärder som behöver vidtas för att de kommunala vatten- och avloppsanläggningarna ska fungera vid en ökad belastning på grund av skyfall redovisas i kapitel 4 4.

Åtgärd	Motiv	Konsekvens	Tidplan
1. Ansöka om tillstånd för vattenuttag för samtliga vattentäkter som blir kvar i drift efter centraliseringen av VA-försörjningen	Säkerställa uttag av erforderlig mängd dricksvatten ur befintliga vattentäkter Höjd säkerhet i leverans av dricksvatten.	Eventuella begränsningar i uttag av vatten för intilliggande fastighetsägare	Sker när det är aktuellt
2. Förnyelseplan för ledningsnät.	Säkerställa långsiktigt VA-försörjning. Minska in- och utläckage i ledningsnätet. Underlag för att separera dagvatten från spillvattenledningsnätet.	Ökat reinvesteringsbehov. Underhållsbudgeten måste justeras, och därmed VA-taxan Behov av personella resurser för att genomföra investeringar.	Plan revideras löpande, objektlistan revideras årligen. Budget justeras årligen med 5 års plan.
3. Förnyelseplan för vattenverk och reningsverk.	Säkerställa leveranssäkerhet samt uppfylla Livsmedelsverkets krav. Höjd säkerhet i leverans av dricksvatten. Säkerställa leveranssäkerhet och möjligheter att klara utsläppsvillkor samt uppfylla Miljöbalkens krav.	Ökat reinvesteringsbehov. Underhållsbudgeten måste justeras, och därmed VA-taxan. Behov av personella resurser för att genomföra investeringar.	Sker löpande.
4. Förbättra standard på små kommunala reningsanläggningar	Uppfylla Miljöbalkens krav	Resurskrävande arbete	Utreds 2026– 2027
5. Se över möjligheten att inskränka verksamhetsområden där så är lämpligt	Säkerställa att utformningen av verksamhetsområdet är utformat utifrån dagens miljö- och hälsoaspekter	Resurskrävande arbete Arbete pågår	2025 och framöver
6. Rutiner för hur exploaterings-områden och utvidgning av verksamhets-områden ska hanteras	Effektivare utnyttjande av resurser Utnyttjande av erfarenheter från VA-utbyggnaden i Mälby kan tillgodogöras. Jämförelse med andra kommuners rutiner.	Process mellan Miljökontoret och VA.	Tas fram i samband med nästa större exploatering eller utvidgning

<p>7. Dokumentera och utveckla plan för taxeutveckling samt anpassa VA-taxan och policy för kostnadstäckning vid VA-utbyggnad.</p>	<p>Följa intentionerna i Vattentjänstlagen.</p> <p>Ekonomisk och organisatorisk framförhållning inför kommande investeringar.</p> <p>VA-taxan ska vara skälig och de nödvändiga kostnaderna för att ordna och driva den allmänna VA-anläggningen ska fördelas rättvist.</p> <p>Möjliggöra att utbyggnad av gemensamma VA-anläggningar blir mer attraktiva.</p>	<p>En ökad förnyelsetakt av VA-anläggningar och ledningsnät samt utbyggnad av nya områden påverkar VA-taxan. Även framtida miljökrav väntas ge ökade kostnader för VA-verksamheten med höjd taxa som följd.</p> <p>Ökade resurser krävs för att klara framtida utmaningar.</p> <p>Ökade kostnader för fastighetsägare</p>	<p>VA taxan är anpassad till VA utbyggnadsplanen inklusive kostnadstäckning.</p>
---	--	---	--

2.2.2 Förvaltningsövergripande åtgärder

I detta kapitel redovisas de strategiska övergripande åtgärder som planeras utföras gemensamt i en förvaltningsövergripande VA-grupp (Hedemora Energi AB och Miljö- och Samhällsbyggnadsförvaltningen samt kommunstyrelseförvaltningen i Hedemora kommun).

Åtgärd	Motiv	Konsekvens	Tidplan
<p>8. Skydda grundvattentillgångar för framtida behov i översiktsplaneringen</p>	<p>Skydda befintliga och framtida vattentäkter från exploatering och föroreningspåverkan.</p> <p>Höjd säkerhet i leverans av dricksvatten.</p>	<p>Idag finns de viktiga grundvattenresurserna ej med i översiktsplanen som skyddsvärda områden.</p> <p>Skydd av viktiga grundvattenresurser kan medföra begränsningar i mark- och vattenanvändning.</p>	<p>Sker vid varje revidering av Översiktsplan</p>
<p>9. Samordning av VA-frågor inom den kommunala planeringen i en förvaltningsövergripande VA-grupp för planering av dricks- och spillhanteringen.</p>	<p>Öka möjligheterna att kommunicera inom kommunen och med dess VA-bolag.</p> <p>Förbättra och öka effektiviteten i arbetsprocessen.</p> <p>Nå samsyn om VA-frågor inom den kommunala planeringen.</p> <p>Intern information med preliminär tidplan för VA-utbyggnad av nya och befintliga detaljplaner</p> <p>Möjliggöra att samordning kan ske i detaljplaneskedet.</p>	<p>Regelbundna möten, minst varje kvartal, för Plan, VA och Miljö. VA-chef Hedemora Energi AB är sammankallande.</p> <p>Uppföljning av åtgärder i vattentjänstplanen.</p> <p>Krav ska finnas att alla detaljplaner ska innehålla VA-utredning och dagvattenutredning, vilket medför att VA och dagvatten kan lösas och miljöbalkens krav uppfylls.</p> <p>Arbete pågår</p>	<p>Regelbundna möten, minst varje kvartal, för Plan, VA och Miljö. VA-chef Hedemora Energi AB är sammankallande.</p>

<p>10. Förbättring av information, rådgivning och kommunikation</p> <ul style="list-style-type: none"> • VA-utbyggnad • Enskilda avlopp • Gemensamma VA-lösningar • Anslutning via avtal, exploateringsavtal • Kommunal teknisk standard • Fastighetsägarens ansvar för dagvatten och VA 	<p>Förenkla för kommuninvånarna.</p> <p>Öka möjligheter att kommunicera med och informera privatpersoner, exploatörer och politiker.</p>	<p>Utveckling av informationen på kommunens hemsidor. (Hänvisning till andra informationskällor görs där så är lämpligt).</p> <p>Arbetet kan delvis utföras av en VA-rådgivare</p> <p>Arbete pågår</p>	<p>Sker löpande.</p>
<p>11. Kunskapshöjning hos politiker och allmänhet kring VA-sektorns lagstiftning och utmaningar samt VA-taxans utveckling</p>	<p>Höja förståelsen för komplexiteten inom dagvatten och VA-frågor hos politiker och tjänstemän</p> <p>Skapa en politisk samsyn</p> <p>Skapa grunder för långsiktig finansiering.</p> <p>Ekonomisk och organisatorisk framförhållning inför kommande investeringar.</p>	<p>Kontinuerliga utbildningsinsatser samt informations spridning genom deltagande i politiska forum</p>	<p>Sker vid bokade tillfällen i olika forum kontinuerligt.</p>
<p>12. Ta fram en dagvattenstrategi</p>	<p>Långsiktig och hållbar dagvattenhantering.</p> <p>Tydliggöra ansvar och roller.</p> <p>Erhålla en samsyn inom kommunen och dess framtida bolag. Enklare och effektivare hantering av ärenden.</p> <p>Minska mängden tillskottsvatten på spillvattenledningsnätet.</p> <p>Minska risk för översvämningar i bebyggelse. Planläggning säkrar ytor för omhändertagande vid stora regn och översvämningar.</p> <p>Minska recipientpåverkan.</p>	<p>Resurskrävande arbete</p> <p>Arbete pågår med åtgärdsdel (del3)</p>	<p>Del 1 Nulägesbeskrivning</p> <p>Del 2 Riktinjer är antagna.</p> <p>Del 3 åtgärder antas 2025.</p>
<p>13. Fastställande av dagvattentaxa och verksamhetsområde för dagvatten</p>	<p>Tydliggöra ansvar och roller.</p> <p>Erhålla kostnadstäckning för utgifter som uppkommer i samband med dagvattenhantering</p>	<p>Ökade kostnader för fastighetsägare</p> <p>Arbete pågår</p>	<p>2025-2026</p>

3 Framtida behov av kommunalt VA

3.1 Behovsbedömning av kommunalt VA

Tidigare behovsbedömning

Under arbetet med framtagandet av VA-planen genomförde Hedemora kommun och Hedemora Energi en genomlysning av hela kommunen för att identifiera vilka områden som i framtiden, i enlighet med § 6 i Lagen om Allmänna Vattentjänster, kunde vara av den karaktären att vatten- och avloppsförsörjningen eventuellt behövde lösas i ett större sammanhang.

Vid prioriteringen av områdena aktuella för utbyggnad av den kommunala VA-anläggningen behövde både *behov och möjligheter* vägas samman för att få en samlad bedömning av området.

Behov styrdes av antalet fastigheter, om fastigheterna befann sig i ett större sammanhang samt av bebyggelseutvecklingen inom det specifika området. Vidare behövde hänsyn tas till miljö- och hälsoskydd utifrån markens förutsättningar för enskilt avlopp och påverkan på dricksvattentäkter, närliggande recipienters och naturmiljös känslighet samt utsläppssituationen från enskilda avloppsanläggningar.

Permanentboende och fritidsboende hanterades på samma sätt ur VA-perspektiv då fastighetens behov är avgörande.

Med utgångspunkt från målsättningar i VA-policyn gjordes en samlad bedömning av vilka områden som skulle kunna vara aktuella för kommunal VA-försörjning. Utbyggnadstakten bedömdes utifrån vad som ansågs skäligt utifrån kunskap om behov, ekonomi samt befintliga och planerade resurser.

Översyn av tidigare behovsbedömning

I februari 2023 genomfördes en ny behovsbedömning med anledning av förändringarna av §6 i Lagen om Allmänna Vattentjänster. Förändringen som påverkar behovsbedömningen lyder enligt följande: *”särskild hänsyn tas till förutsättningarna att tillgodose behovet av en vattentjänst genom en enskild anläggning som kan godtas med hänsyn till skyddet för människors hälsa och miljön.”*

Ett stort antal tidigare identifierade områden saknar utifrån den nya behovsbedömningen behov av kommunalt VA. Det finns inte miljö- och hälsoskäl som ger stöd för kommunalt VA § 6 i Lagen om allmänna vattentjänster eftersom behoven kan tillgodoses genom enskilda anläggningar. Om inte förhållanden förändras så kommer VA-försörjningen även i framtiden att lösas med enskild VA inom dessa områden. Enskilda anläggningar inom dessa områden, som ej uppfyller miljöbalkens krav, kommer istället att behöva åtgärdas.

Hedemora kommun och Hedemora Energi delar efter den aktualiserade behovsbedömningen in de återstående områdena i tre kategorier; utbyggnads-, utrednings- och bevakningsområden. Områden redovisas i följande kapitel.

3.2 VA-utbyggnadsplan

I detta kapitel redogörs för de områden som ska byggas ut med kommunalt VA. Samtliga områden som planeras byggas ut med kommunalt VA ligger inom befintligt verksamhetsområde. Inga områden utanför befintliga verksamhetsområden har identifierats.

Utbyggnadsplan inom 15 år (2020–2035)		
Område	Projekt start år	Kommentar
Hamre-Bergbacken	2023	Inom verksamhetsområde. Ca 50 fastigheter Utbyggnad pågår. Reningsanläggningar i Hamre Bergbacken läggs ned.
Pershyttan	2024	Inom verksamhetsområde Ca 17 fastigheter Utbyggnad pågår
Vikbyn	2026	Inom verksamhetsområde Ca 30 fastigheter Reningsanläggning i Vikbyn läggs ned.
Österby/Lumkullberget	2026	Inom verksamhetsområde Ca 20 fastigheter Reningsanläggning i Österby läggs ned.
Koberga	2032	Inom verksamhetsområde Ca 45 fastigheter

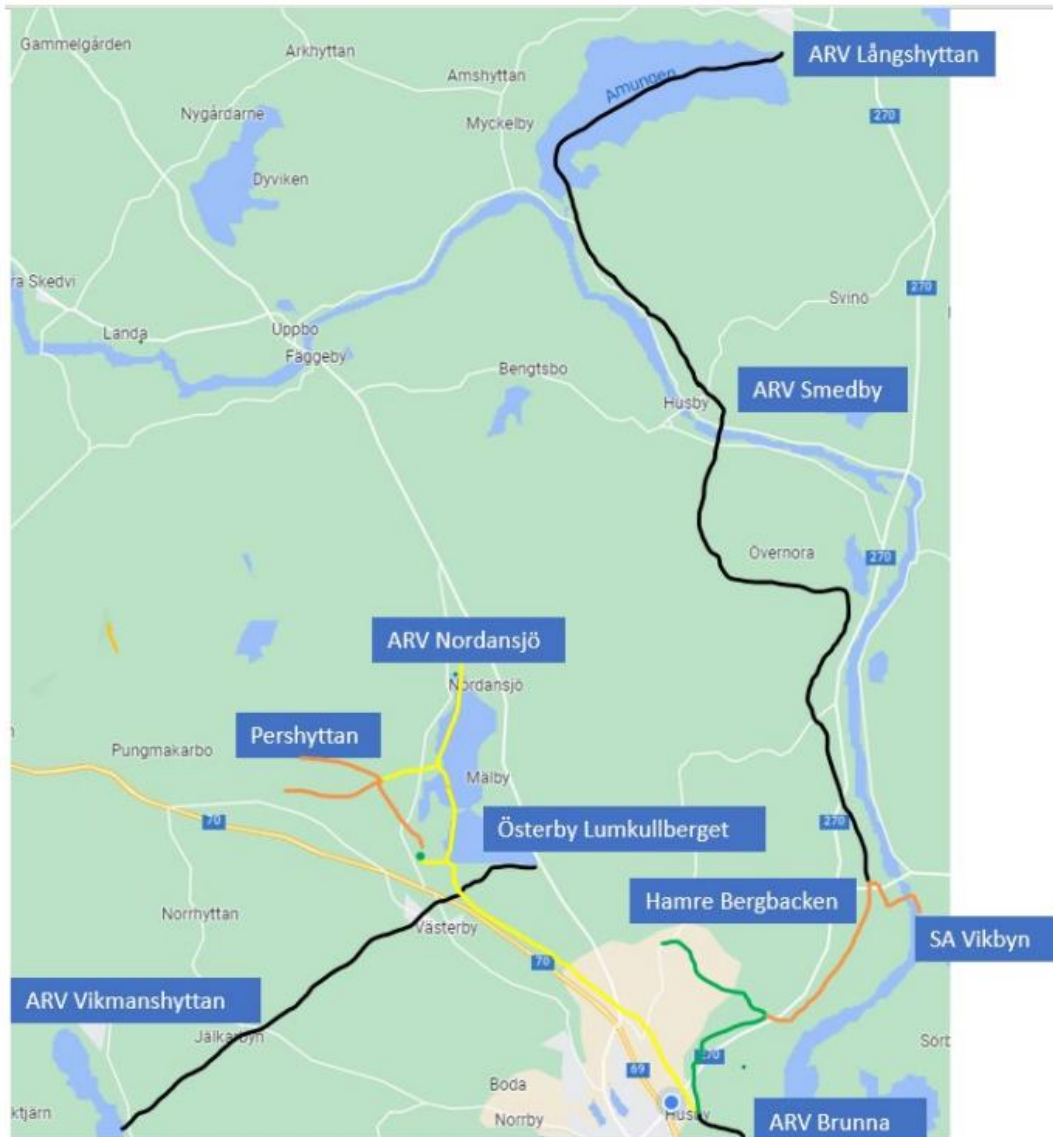

Karta utbyggnadsplan 2020-2027

3.3 VA-utredningsplan

De områden som kan bli aktuella att byggas ut med kommunalt VA på längre sikt ligger utanför det kommunala verksamhetsområdet kategoriseras som VA-utredningsområden. För dessa områden behöver en fördjupad VA-utredning genomföras under nästa planperiod.

Utredningsplan inom 4 år (2026–2030)			
Område	Projekt start år	Behov hälsa och/eller miljö	Kommentar
Borsbo, Tjälbo, Olshyttan	2024	Fastigheterna ligger inom ett område med hög skyddsnivå miljö och hälsa, ca 100 meter om var sida om Trollbosjön och ån från Skärsjö. Trollbosjön och Trollbosjön har måttlig ekologisk status med avseende på näringsämnen.	Utanför verksamhetsområde. Ca 45 fastigheter Inventering av enskilda avloppsanläggningar påbörjad.
Vikhyttan	2024	Fastigheterna ligger inom ett område med hög skyddsnivå miljö och hälsa, ca 100 meter om var sida om Trollbosjön och ån från Skärsjö. Trollbosjön och Trollbosjön har måttlig ekologisk status med avseende på näringsämnen.	Utanför verksamhetsområde Ca 55 fastigheter Inventering av enskilda avloppsanläggningar påbörjad.

3.4 Bevakningsområden

Några områden har kategoriserats som bevakningsområden. Under rådande förutsättningar är inte kommunalt VA aktuellt i bevakningsområdena. För att det ska bli aktuellt behöver förutsättningarna förändras, tex ökad inflyttning och/eller ökad exploatering. Tillsvidare kommer områdena försörjas med enskild VA-försörjning. Dessa områden ingår i vattentjänstplanen som bevakningsområden.

Bevakningsområden	
Område	Kommentar
Rensbo	Utanför verksamhetsområde. Ca 40 fastigheter
Myckelby/Storhagen	Utanför verksamhetsområde Ca 25 fastigheter

4 Skyfallsåtgärder

4.1 Bakgrund

Till följd av ändringarna i § 6 i vattentjänstlagen behöver kommunen redogöra för behov av åtgärder som behöver vidtas för att de allmänna va-anläggningarna ska fungera vid en ökad belastning på grund av skyfall. Syftet är att kommunen ska vara bättre förberedd och börja klimatanpassning av anläggningar där risk finns för översvämning som äventyrar anläggningens funktion.

Åtgärder identifierade i denna plan är till viss del underlag till kommunens klimatanpassningsplan i övrigt.

Det som kan påverka anläggningarna vid förändrat klimat är ändrad nederbörd samt högre nivå i recipienter och andra närliggande ytvattenförekomster.

VA-huvudmannens ansvar är att hantera flöden från vanliga mindre regn enligt framtagen branschstandard. Regnvolymen hanteras oftast genom avledning i det allmänna dagvattensystemet. Systemet består främst utav ledningar men kan också inkludera yttlig avledning i till exempel diken. Då dessa är anpassade efter lägre flöden, räcker kapaciteten inte till vid extrema regn. Skyfallsvatten hanteras i stället på marken. Ansvaret för att skyfallssäkra samhället med säker höjdsättning och säkra avrinningsvägar ligger främst på stadsplaneringen men VA-verksamheten behöver vara med och bevaka höjdsättningen kring anläggningar i översikts- och detaljplanering. Det är också viktigt att hjälpas åt i planeringsprocessen där det finns möjlighet att fördröja dagvatten innan det når dagvattenanläggningen samt att vattnet leds till utpekade lämpliga översvämningssytor.

4.2 Skyfallsutredning

En utredning har gjorts i framtagandet av denna plan utifrån tillgängligt material. Befintligt material inkluderar lågpunktskartering som är gjord i samarbete med Länsstyrelsen Dalarna samt kartering på 100-års flöden för ytvattenförekomster. Då många anläggningar ligger i nära anslutning till ytvattenförekomster har också högsta uppmätt flöde i recipienter och ytvatten studerats. En mer utförlig skyfallskartering kan komma att bli aktuell efter fördjupad utredning av riskobjekt.

Anläggningar som har ingått i utredningen är pumpstationer, reningsverk, tryckstegringsstationer, reservoarer och vattenverk.

4.3 Åtgärdsplan

Åtgärder som behöver vidtas för att de kommunala vatten- och avloppsanläggningarna ska fungera vid en ökad belastning på grund av skyfall redovisas nedan.

Nedan redovisas de identifierade åtgärderna övergripande.

Anläggning	Risk	Åtgärd	Tidplan
1. Vattenverk	2 av kommunens vattenverk har identifierats med risk för översvämning vid höga flöden i älv eller sjö.	Ett av dem har åtgärdats och ligger på bevakning. Det andra behöver utredas om åtgärd ska göras innan det görs om till reservverk på grund av centraliseringen.	2026-2027
2. Vattentäkt	1 täkt ligger i riskzon för översvämning och har tidigare översvämmats.	Pågående myndighetskontakt samt bevakning varje sommar.	Bevakning varje sommar
3. Reningsverk	2 reningsverk har risk för översvämning	Behöver utredas om åtgärd ska göras. Mindre åtgärd kan bli aktuell. Senare försvinner risken på grund av centraliseringen.	2026-2027
4. Pumpstation	10 av kommunens pumpstationer ligger i riskzon för översvämning	Pumpstationer som väntar ombyggnation kommer att åtgärdas i och med byggnationen. Några har åtgärdats men ligger på bevakning. Några behöver utredas vidare om åtgärd krävs.	Pågår

5 Miljöbedömning

5.1 Miljöbedömning

Undersökning om betydande miljöpåverkan

Enligt 4 kap 34§ Plan- och bygglagen och 6 kap 3§ Miljöbalken ska en kommun som upprättar eller ändrar en plan eller ett program göra en strategisk miljöbedömning om genomförandet av planen, programmet eller ändringen kan antas medföra en betydande miljöpåverkan.

Kommunen har därför genomfört en undersökning av betydande miljöpåverkan. Undersökningen är ett stöd för kommunens ställningstagande i beslutet om planens genomförande medför en betydande miljöpåverkan eller inte. Undersökningen motiverar om planen eller programmet kan ge upphov till betydande miljöpåverkan genom att identifiera, beskriva och bedöma aspekter som kan ge miljöpåverkan. Undersökningen ligger till grund för beslutet att genomförandet av vattentjänstplanen inte innebär betydande miljöpåverkan.

Miljöaspekter

Följande parametrar bedöms i Hedemora kommuns undersökning av betydande miljöpåverkan:

- Skyddade områden – Riksintressen, natur- och kulturresevat, strandskydd, vattenskyddsområden
- Stads- och landskapsbild samt kulturmiljö
- Naturmiljö
- Vattenmiljö
- Hälsa och säkerhet – Mark- och vattenföreningar, Trafik, transporter, buller, luft, avfall, energi, översvämning, skyfall, ras och skred
- Gällande lagstiftning – Översiktsplaner, miljö kvalitetsnormer för vatten och luft, miljömål, risk för omgivningspåverkan

5.2 Sammanvägd bedömning,

behov av strategisk miljöbedömning samt beslut om betydande miljöpåverkan

Vattentjänstplanen bedöms inte innebära en sådan betydande miljöpåverkan som enligt miljöbalken 6 kap kräver att särskild miljöbedömning måste göras.

Behovsbedömningen grundas på följande:

- Inga särskilt skyddade områden berörs på ett bestående vis.
- Genomförandet bedöms inte innebära några risker för människors hälsa och säkerhet.
- Förutsättningarna att klara miljö kvalitetsnormerna för vatten kommer förbättras.

Hedemora kommun beslutade 2023-04-24, att vattentjänstplanen inte bedöms medföra en betydande miljöpåverkan och att en strategisk miljöbedömning inte behöver genomföras. För denna revidering om verksamhetsområden för dagvatten fortskrider den första bedömningen om icke betydande miljöpåverkan.

6 Bilagor:

Bilagan finns som separat dokument och ska läsas som en del av detta underlag.

Bilaga 1 – Verksamhetsområde för Dagvatten Karta

Bilaga 2 – Fastighetsbeteckning

Bilaga 1 Verksamhetsområde för Dagvatten



Verksamhetsområde Garpenberg



Verksamhetsområde Garpenberg gård

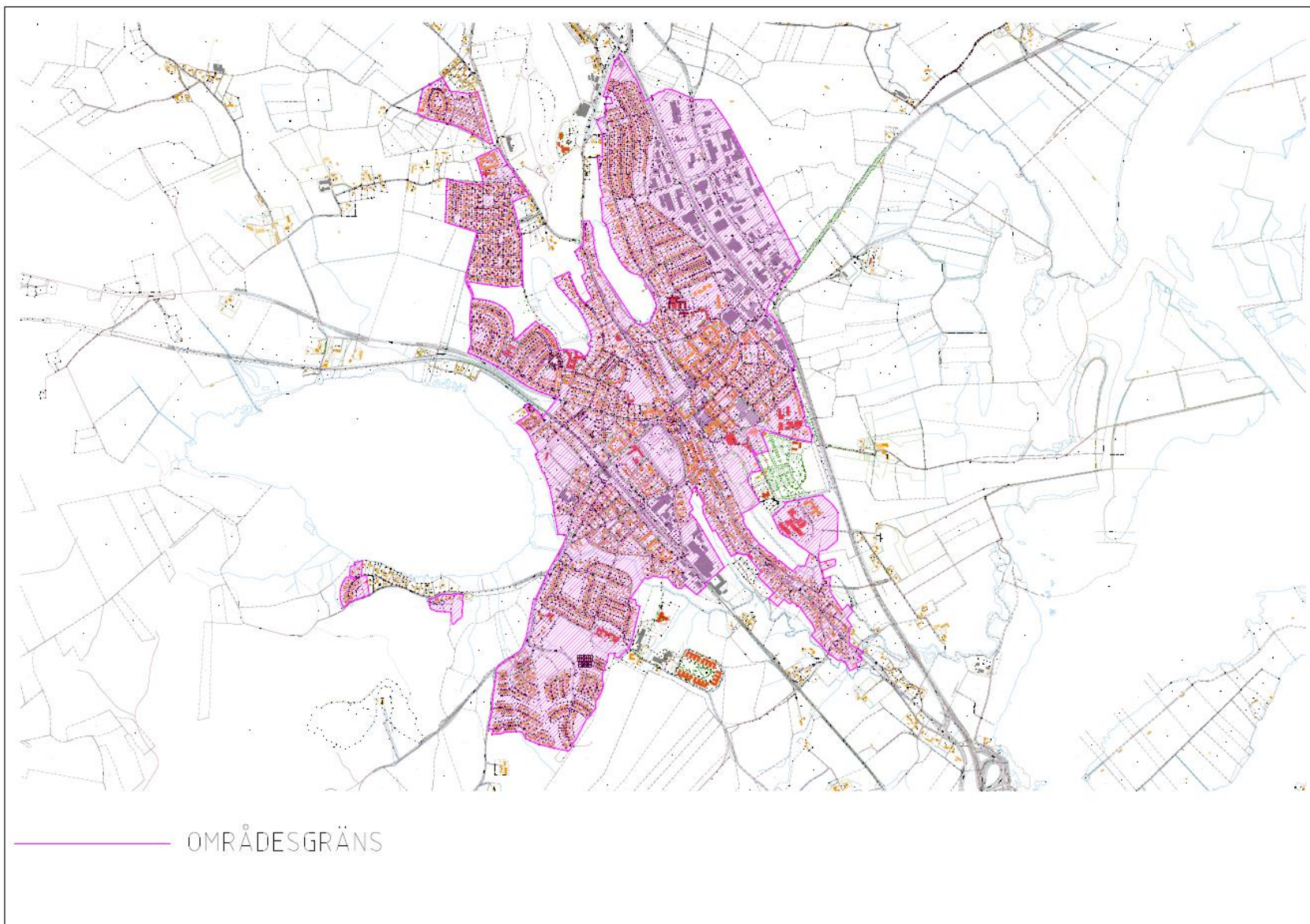

Verksamhetsområde Hedemora

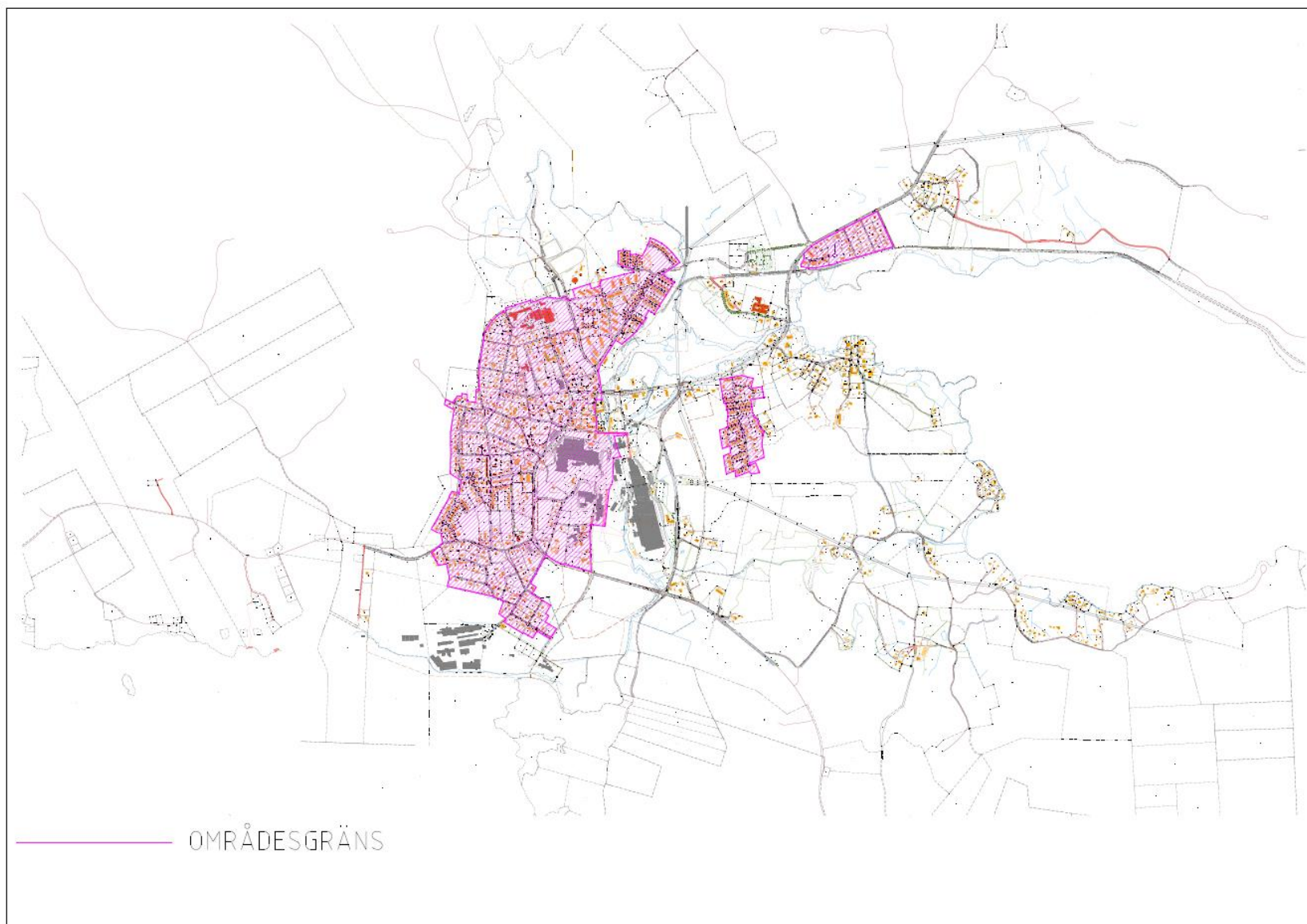

Verksamhetsområde Långshyttan

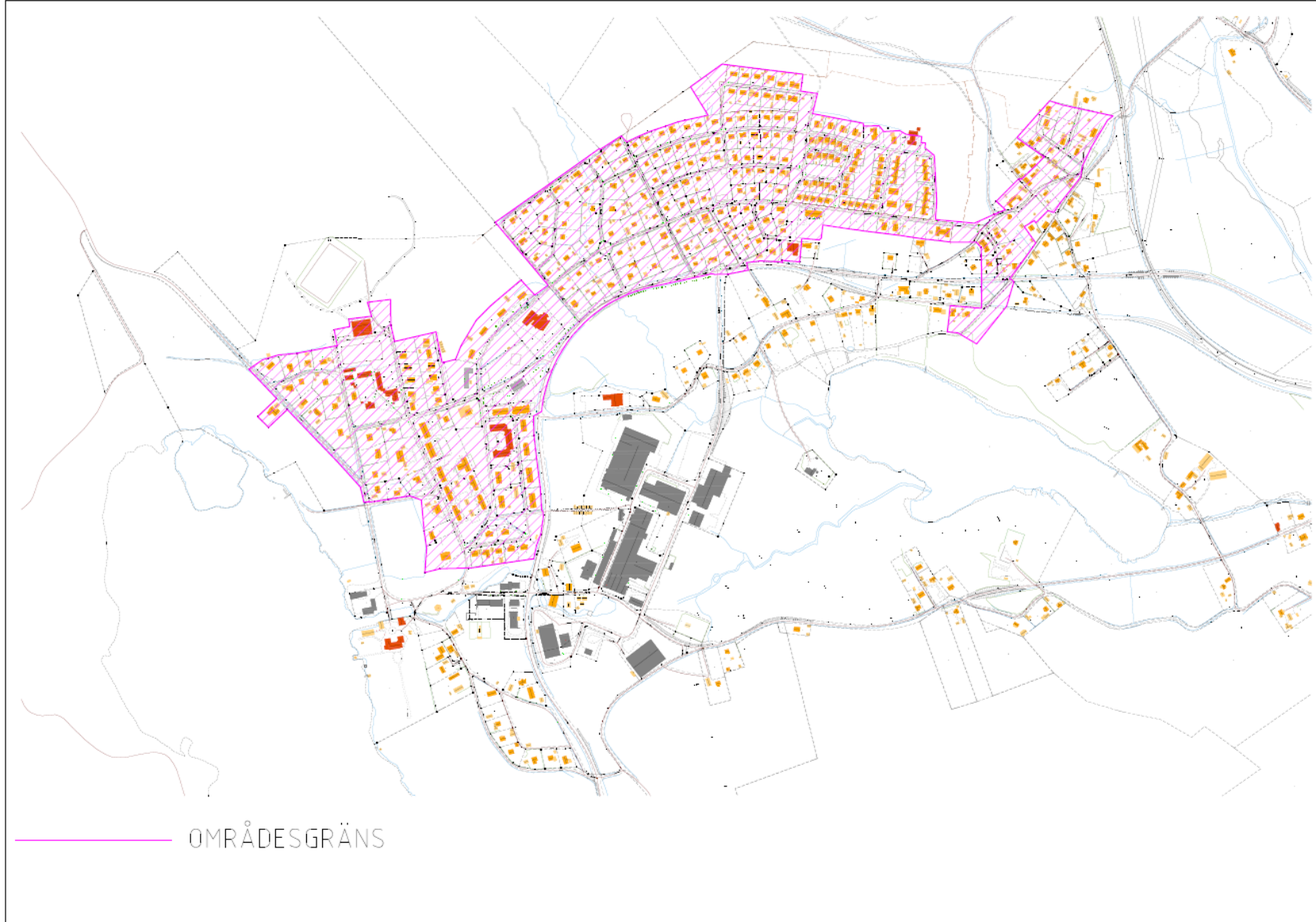

Verksamhetsområde Vikmanshyttan

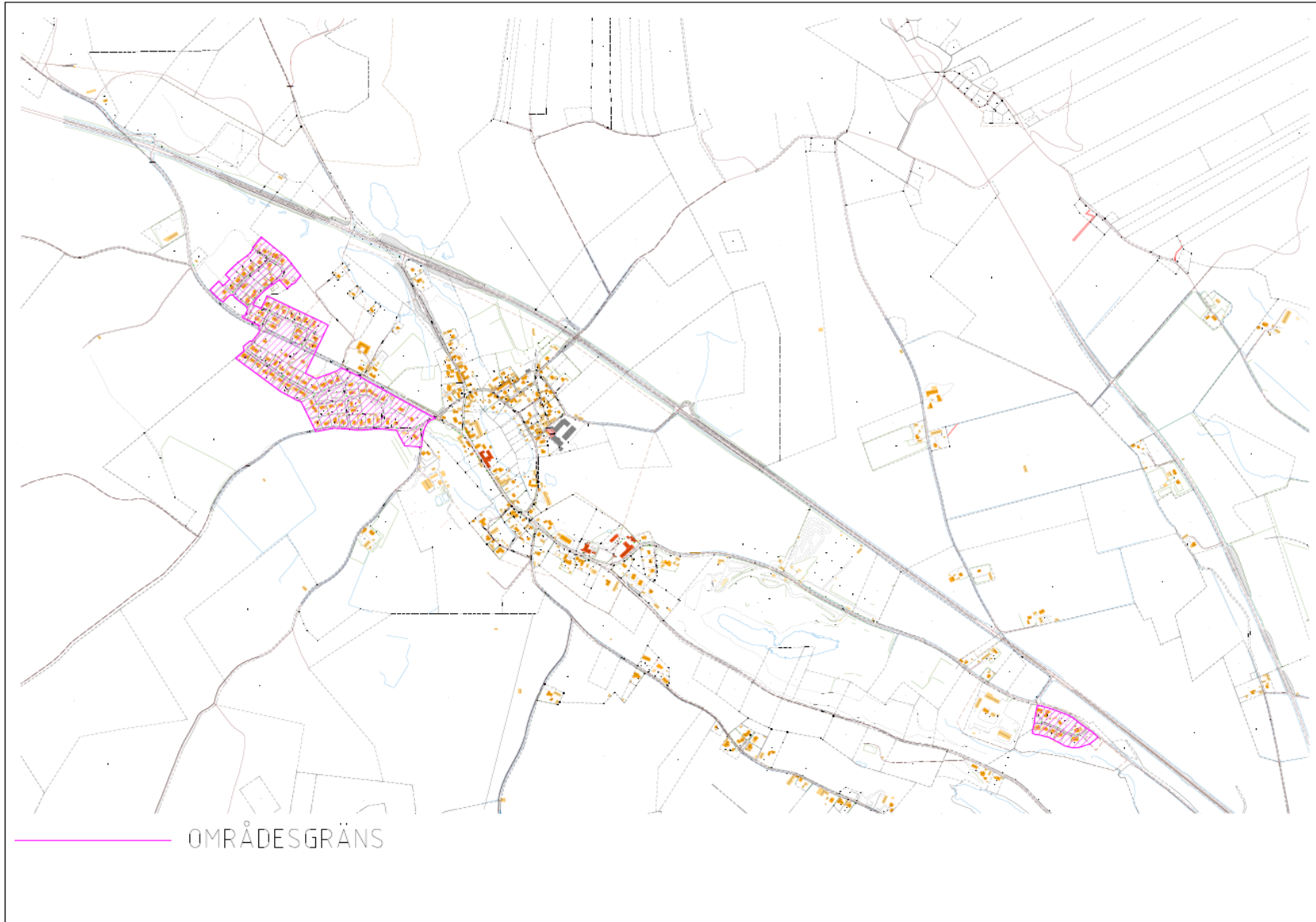

Verksamhetsområde Västerby

Bilaga 2

Fastighetsbeteckning

ABBORREN 1

ABBORREN 10

ABBORREN 11

ABBORREN 12

ABBORREN 8

ABBORREN 9

AKLEJAN 10

AKLEJAN 11

AKLEJAN 12

AKLEJAN 13

AKLEJAN 2

AKLEJAN 5

AKLEJAN 6

AKLEJAN 8

AKLEJAN 9

APELSINEN 1

APELSINEN 2

APELSINEN 3

APRIKOSEN 1

APRIKOSEN 2

APRIKOSEN 3

ASTERN 1

ASTERN 2

ASTERN 3

ASTERN 4

ASTERN 6

ASTERN 7

ASTERN 8

AXET 10

AXET 11

AXET 12

AXET 2

AXET 3

AXET 4

AXET 5

AXET 6

AXET 7

AXET 8

AXET 9

BACKEN 1

BACKEN 2

BACKEN 3

BACKEN 4

BANANEN 1

BANANEN 2

BANANEN 3

BANANEN 4

BANANEN 5

BANDET 1

BANDET 10

BANDET 11

BANDET 2

BANDET 3

BANDET 4

BANDET 5

BANDET 6

BANDET 7

BANDET 8

BANDET 9

BARNMORSKAN 8

BECKSÖMMAREN 1

BECKSÖMMAREN 2

BECKSÖMMAREN 3

BECKSÖMMAREN 4

BIET 1

BIET 10

BIET 11

BIET 12

BIET 13

BIET 14

BIET 15

BIET 16

BIET 17

BIET 18

BIET 19

BIET 2

BIET 20

BIET 21

BIET 22

BIET 23

BIET 3

BIET 4

BIET 5

BIET 6

BIET 7

BIET 8

BIET 9

BJÖRKEN 10

BJÖRKEN 15

BJÖRKEN 16

BJÖRKEN 18

BJÖRKEN 8

BJÖRKEN 9

BJÖRNBÄRET 1

BJÖRNBÄRET 2

BJÖRNBÄRET 3

BJÖRNEN 1

BLADET 1

BLADET 2

BLADET 3
BLADET 4
BLADET 5
BLADET 6
BLADET 7
BLADET 8
BLOCKET 1
BLOCKET 2
BLOCKET 3
BLOMMAN 1
BLOMMAN 10
BLOMMAN 2
BLOMMAN 3
BLOMMAN 4
BLOMMAN 5
BLOMMAN 6
BLOMMAN 7
BLOMMAN 8
BLOMMAN 9
BLÅBÄRET 1
BLÅBÄRET 2
BLÅBÄRET 3
BLÅBÄRET 4
BLÅBÄRET 5
BLÅBÄRET 6
BLÅBÄRET 7
BLÅBÄRET 8
BLÅVINGEN 1
BLÅVINGEN 10
BLÅVINGEN 11
BLÅVINGEN 12
BLÅVINGEN 13
BLÅVINGEN 14
BLÅVINGEN 15

BLÅVINGEN 16
BLÅVINGEN 17
BLÅVINGEN 18
BLÅVINGEN 19
BLÅVINGEN 2
BLÅVINGEN 20
BLÅVINGEN 3
BLÅVINGEN 4
BLÅVINGEN 5
BLÅVINGEN 6
BLÅVINGEN 7
BLÅVINGEN 8
BLÅVINGEN 9
BODBETJÄNTEN 1
BODBETJÄNTEN 2
BODBETJÄNTEN 3
BODBETJÄNTEN 4
BODBETJÄNTEN 5
BODBETJÄNTEN 6
BODBETJÄNTEN 7
BODBETJÄNTEN 8
BODBETJÄNTEN 9
BOKBINDAREN 1
BOKBINDAREN 10
BOKBINDAREN 11
BOKBINDAREN 12
BOKBINDAREN 2
BOKBINDAREN 3
BOKBINDAREN 4
BOKBINDAREN 5
BOKBINDAREN 6
BOKBINDAREN 7
BOKBINDAREN 8
BOKBINDAREN 9

BOKHÅLLAREN 1

BOKHÅLLAREN 2

BOKHÅLLAREN 3

BOKHÅLLAREN 4

BOKHÅLLAREN 5

BOLLKRYSSET 1

BOMMEN 1

BONDEN 1

BONDEN 10

BONDEN 11

BONDEN 12

BONDEN 2

BONDEN 3

BONDEN 4

BONDEN 5

BONDEN 8

BONDEN 9

BORREN 1

BORREN 10

BORREN 11

BORREN 13

BORREN 14

BORREN 15

BORREN 16

BORREN 3

BORREN 4

BORREN 6

BORREN 9

BRANDMANNEN 1

BRANDMANNEN 10

BRANDMANNEN 11

BRANDMANNEN 12

BRANDMANNEN 13

BRANDMANNEN 2

BRANDMANNEN 3

BRANDMANNEN 4

BRANDMANNEN 5

BRANDMANNEN 6

BRANDMANNEN 7

BRANDMANNEN 8

BRANDMANNEN 9

BRAXEN 6

BRODDEN 1

BRODDEN 2

BRODDEN 3

BRODDEN 4

BRODDEN 5

BRODDEN 6

BRODDEN 7

BRODDEN 8

BROMSEN 1

BROMSEN 10

BROMSEN 11

BROMSEN 12

BROMSEN 13

BROMSEN 14

BROMSEN 15

BROMSEN 16

BROMSEN 17

BROMSEN 18

BROMSEN 2

BROMSEN 3

BROMSEN 4

BROMSEN 5

BROMSEN 6

BROMSEN 7

BROMSEN 8

BROMSEN 9

BRUNNA 7:2

BRUNNSJÖBERGET 1:122

BRYGGAREN 5

BUNTMAKAREN 1

BUNTMAKAREN 2

BUNTMAKAREN 3

BUNTMAKAREN 4

BUNTMAKAREN 5

BUNTMAKAREN 6

BUNTMAKAREN 7

BYGGMÄSTAREN 10

BYGGMÄSTAREN 11

BYGGMÄSTAREN 12

BYGGMÄSTAREN 3

BYGGMÄSTAREN 4

BYGGMÄSTAREN 5

BYGGMÄSTAREN 6

BYGGMÄSTAREN 7

BYGGMÄSTAREN 9

BÅGEN 1

BÅGEN 10

BÅGEN 11

BÅGEN 13

BÅGEN 14

BÅGEN 2

BÅGEN 3

BÅGEN 4

BÄVERN 8

BÄVERN 9

CITRONEN 1

CITRONEN 2

CITRONEN 3

CYKELN 1

CYKELN 2

CYKELN 3

CYKELN 4

CYKELN 5

CYKELN 6

CYKELN 7

DAGLÖNAREN 1

DAGLÖNAREN 2

DAGLÖNAREN 3

DAGLÖNAREN 4

DAGLÖNAREN 5

DAGLÖNAREN 7

DAHLIAN 10

DAHLIAN 11

DAHLIAN 12

DAHLIAN 13

DAHLIAN 14

DAHLIAN 15

DAHLIAN 16

DAHLIAN 17

DAHLIAN 18

DAHLIAN 4

DAHLIAN 9

DALEN 1

DALEN 10

DALEN 2

DALEN 3

DALEN 4

DALEN 5

DALEN 6

DALEN 7

DALEN 8

DALEN 9

DALKARLEN 1

DALKARLEN 2

DALKARLEN 3

DALKARLEN 4

DAMMVAKTAREN 1

DAMMVAKTAREN 2

DAMMVAKTAREN 3

DAMMVAKTAREN 4

DAMMVAKTAREN 5

DAMMVAKTAREN 6

DAMMVAKTAREN 7

DAMMVAKTAREN 8

DANNEMANNEN 1

DANNEMANNEN 10

DANNEMANNEN 2

DANNEMANNEN 3

DANNEMANNEN 4

DANNEMANNEN 5

DANNEMANNEN 6

DANNEMANNEN 7

DANNEMANNEN 9

DANSKEN 1

DANSKEN 10

DANSKEN 11

DANSKEN 12

DANSKEN 2

DANSKEN 3

DANSKEN 4

DANSKEN 5

DANSKEN 6

DANSKEN 7

DANSKEN 8

DANSKEN 9

DIAKONEN 1

DIAKONEN 10

DIAKONEN 11

DIAKONEN 12

DIAKONEN 2

DIAKONEN 3

DIAKONEN 4

DIAKONEN 5

DIAKONEN 6

DIAKONEN 7

DIAKONEN 8

DIAKONEN 9

DIKAREN 1

DIKAREN 2

DIKAREN 3

DIKAREN 4

DIKTAREN 1

DIKTAREN 10

DIKTAREN 11

DIKTAREN 12

DIKTAREN 13

DIKTAREN 14

DIKTAREN 15

DIKTAREN 16

DIKTAREN 17

DIKTAREN 18

DIKTAREN 19

DIKTAREN 2

DIKTAREN 20

DIKTAREN 21

DIKTAREN 22

DIKTAREN 23

DIKTAREN 24

DIKTAREN 25

DIKTAREN 26

DIKTAREN 27

DIKTAREN 3

DIKTAREN 4
DIKTAREN 5
DIKTAREN 6
DIKTAREN 7
DIKTAREN 8
DIKTAREN 9

DOKTORN 1

DOKTORN 10

DOKTORN 2
DOKTORN 3
DOKTORN 4
DOKTORN 5
DOKTORN 6
DOKTORN 7
DOKTORN 8
DOKTORN 9

DOMAREN 1
DOMAREN 2
DOMAREN 3
DOMAREN 4
DOMAREN 5
DOMAREN 6
DOMAREN 7

DOPPINGEN 1
DOPPINGEN 12
DOPPINGEN 13
DOPPINGEN 17
DOPPINGEN 18
DOPPINGEN 19
DOPPINGEN 2
DOPPINGEN 5
DOPPINGEN 6
DOPPINGEN 7
DOPPINGEN 8

DRABANTEN 1

DRABANTEN 2

DRABANTEN 3

DRABANTEN 4

DRABANTEN 5

DRABANTEN 6

DRABANTEN 7

DRAGONEN 10

DRAGONEN 2

DRAGONEN 3

DRAGONEN 4

DRAGONEN 5

DRAGONEN 6

DRAGONEN 7

DRAGONEN 8

DRAGONEN 9

DREJAREN 1

DREJAREN 2

DREJAREN 3

DREJAREN 4

DREJAREN 5

DREVKARLEN 1

DREVKARLEN 10

DREVKARLEN 2

DREVKARLEN 3

DREVKARLEN 4

DREVKARLEN 5

DREVKARLEN 6

DREVKARLEN 7

DREVKARLEN 8

DREVKARLEN 9

DRUVAN 1

DRUVAN 2

DRUVAN 3

DRUVAN 4
DRUVAN 5
DRUVAN 6
DRUVAN 7
DYNEN 1
DYNEN 2
DYNEN 3
DYNEN 4
DYNEN 5
DYNEN 6
DÄLDEN 1
DÄMMAREN 1
DÄMMAREN 2
DÄMMAREN 3
DÄMMAREN 4
DÄMMAREN 6
DÄMMAREN 7
DÄMMAREN 8
EJDERN 1
EKEN 5
EKEN 6
EKEN 7
EKEN 8
EKEN 9
ELVERKET 1
ELVERKET 10
ELVERKET 11
ELVERKET 2
ELVERKET 3
ELVERKET 4
ELVERKET 5
ELVERKET 6
ELVERKET 7
ELVERKET 8

ELVERKET 9

FALKEN 1

FALKEN 2

FALKEN 3

FIKONET 1

FIKONET 2

FIKONET 3

FIKONET 4

FILEN 1

FILEN 2

FILEN 3

FILEN 4

FILEN 5

FINNHYTTAN 11:1

FINNHYTTAN 12:1

FINNHYTTAN 13:1

FINNHYTTAN 2:17

FINNHYTTAN 2:5

FINNHYTTAN 3:3

FINNHYTTAN 3:36

FINNHYTTAN 3:4

FINNHYTTAN 3:40

FINNHYTTAN 3:41

FINNHYTTAN 3:42

FINNHYTTAN 3:43

FINNHYTTAN 3:44

FINNHYTTAN 3:45

FINNHYTTAN 3:48

FINNHYTTAN 3:49

FINNHYTTAN 3:50

FINNHYTTAN 3:51

FINNHYTTAN 3:52

FINNHYTTAN 3:53

FINNHYTTAN 3:54

FINNHYTTAN 3:55
FINNHYTTAN 3:56
FINNHYTTAN 3:57
FINNHYTTAN 3:58
FINNHYTTAN 3:59
FINNHYTTAN 3:60
FINNHYTTAN 3:61
FINNHYTTAN 3:62
FINNHYTTAN 9:2
FINNHYTTAN 9:28
FINNHYTTAN 9:29
FINNHYTTAN 9:30
FINNHYTTAN 9:31
FINNHYTTAN 9:32
FINNHYTTAN 9:33
FINNHYTTAN 9:34
FINNHYTTAN 9:35
FINNHYTTAN 9:36
FINNHYTTAN 9:37
FINNHYTTAN 9:38
FINNHYTTAN 9:39
FINNHYTTAN 9:40
FINNHYTTAN 9:41
FINNHYTTAN 9:42
FINNHYTTAN 9:43
FINNHYTTAN 9:44
FINNHYTTAN 9:45
FINNHYTTAN 9:46
FINNHYTTAN 9:47
FINNHYTTAN 9:48
FINNHYTTAN 9:49
FINNHYTTAN 9:50
FINNHYTTAN 9:51
FINNHYTTAN 9:52

FISKAREN 1
FISKAREN 10
FISKAREN 2
FISKAREN 3
FISKAREN 4
FISKAREN 5
FISKAREN 6
FISKAREN 7
FISKAREN 8
FISKAREN 9
FJÄRILEN 1
FJÄRILEN 10
FJÄRILEN 11
FJÄRILEN 12
FJÄRILEN 13
FJÄRILEN 14
FJÄRILEN 2
FJÄRILEN 3
FJÄRILEN 4
FJÄRILEN 5
FJÄRILEN 6
FJÄRILEN 7
FJÄRILEN 8
FJÄRILEN 9
FORELLEN 6
FORELLEN 7
FRÖET 1
FRÖET 2
FRÖET 3
FÅRAN 1
FÅRAN 2
FÅRAN 3
FÅRAN 4
FÅRAN 5

FÅRAN 6

GALTEN 1

GALTEN 10

GALTEN 11

GALTEN 12

GALTEN 13

GALTEN 14

GALTEN 15

GALTEN 16

GALTEN 19

GALTEN 2

GALTEN 20

GALTEN 21

GALTEN 22

GALTEN 23

GALTEN 24

GALTEN 25

GALTEN 26

GALTEN 27

GALTEN 3

GALTEN 9

GARPENBERGS GÅRD 2:70

GARPENBERGS GÅRD 2:72

GARPENBERGS GÅRD 2:76

GARPENBERGS GÅRD 2:8

GARPENBERGS GÅRD 2:81

GARPENBERGS PRÄSTGÅRD 1:20

GARPENBERGS PRÄSTGÅRD 1:21

GARPENBERGS PRÄSTGÅRD 1:22

GARPENBERGS PRÄSTGÅRD 1:23

GARPENBERGS PRÄSTGÅRD 1:24

GARPENBERGS PRÄSTGÅRD 2:1

GARPENBERGS PRÄSTGÅRD 2:10

GARPENBERGS PRÄSTGÅRD 2:11

GARPENBERGS PRÄSTGÅRD 2:12
GARPENBERGS PRÄSTGÅRD 2:13
GARPENBERGS PRÄSTGÅRD 2:14
GARPENBERGS PRÄSTGÅRD 2:15
GARPENBERGS PRÄSTGÅRD 2:16
GARPENBERGS PRÄSTGÅRD 2:17
GARPENBERGS PRÄSTGÅRD 2:18
GARPENBERGS PRÄSTGÅRD 2:19
GARPENBERGS PRÄSTGÅRD 2:2
GARPENBERGS PRÄSTGÅRD 2:20
GARPENBERGS PRÄSTGÅRD 2:21
GARPENBERGS PRÄSTGÅRD 2:22
GARPENBERGS PRÄSTGÅRD 2:23
GARPENBERGS PRÄSTGÅRD 2:24
GARPENBERGS PRÄSTGÅRD 2:25
GARPENBERGS PRÄSTGÅRD 2:26
GARPENBERGS PRÄSTGÅRD 2:27
GARPENBERGS PRÄSTGÅRD 2:28
GARPENBERGS PRÄSTGÅRD 2:3
GARPENBERGS PRÄSTGÅRD 2:4
GARPENBERGS PRÄSTGÅRD 2:5
GARPENBERGS PRÄSTGÅRD 2:6
GARPENBERGS PRÄSTGÅRD 2:7
GARPENBERGS PRÄSTGÅRD 2:8
GARPENBERGS PRÄSTGÅRD 2:9
GARPENBERGS PRÄSTGÅRD 3:1

GETEN 1

GETEN 11

GETEN 12

GETEN 14

GETEN 7

GETINGEN 1

GETINGEN 10

GETINGEN 2

GETINGEN 3
GETINGEN 4
GETINGEN 5
GETINGEN 6
GETINGEN 7
GETINGEN 8
GETINGEN 9
GLADAN 5
GLADAN 6
GRANEN 14
GRANEN 5
GRODDEN 1
GRODDEN 2
GRODDEN 3
GYNTESBO 1:2
GÄDDAN 1
GÄDDAN 2 GÖKEN 1
GÖKEN 20
GÖKEN 21
HAGEN 1
HAGEN 2
HAGEN 3
HAGEN 4
HAGEN 5
HAGTORNEN 1
HAGTORNEN 2
HAGTORNEN 3
HAGTORNEN 4
HAMMAREN 11
HAMMAREN 12
HAMMAREN 14
HAMMAREN 17
HAMMAREN 18
HAMMAREN 21

HAMMAREN 22

HAMMAREN 6

HARREN 7

HARREN 8

HARVNÄSVRETEN 1

HARVNÄSVRETEN 3

HARVNÄSVRETEN 4

HASSELN 1

HASSELN 2

HASSELN 3

HASSELN 4

HAVREN 10

HAVREN 11

HAVREN 12

HAVREN 2

HAVREN 3

HAVREN 4

HAVREN 5

HAVREN 6

HAVREN 7

HAVREN 8

HAVREN 9

HEDBYVRETEN 10

HEDBYVRETEN 11

HEDBYVRETEN 12

HEDBYVRETEN 13

HEDBYVRETEN 14

HEDBYVRETEN 15

HEDBYVRETEN 16

HEDBYVRETEN 17

HEDBYVRETEN 18

HEDBYVRETEN 19

HEDBYVRETEN 20

HEDBYVRETEN 21

HEDBYVRETEN 22
HEDBYVRETEN 23
HEDBYVRETEN 24
HEDBYVRETEN 27
HEDBYVRETEN 28
HEDBYVRETEN 29
HEDBYVRETEN 31
HEDBYVRETEN 32
HEDBYVRETEN 33
HEDBYVRETEN 34
HEDBYVRETEN 35
HEDBYVRETEN 36
HEDBYVRETEN 37
HEDBYVRETEN 38
HEDBYVRETEN 8
HEDBYVRETEN 9
HEDEMORA 2:2
HEDEMORA 2:37
HEDEMORA 2:68
HEDEMORA 2:68
HEDEMORA 2:83
HEDEMORA 3:11
HEDEMORA 3:12
HEDEMORA 3:27
HEDEMORA 3:29
HEDEMORA 3:32
HEDEMORA 3:33
HEDEMORA 3:34
HEDEMORA 3:49
HEDEMORA 4:45
HEDEMORA 4:50
HEDEMORA 4:53
HEDEMORA 4:8
HEDEMORA 4:8

HEDEMORA 4:8
HEDEMORA 5:11
HEDEMORA 5:14
HEDEMORA 5:17
HEDEMORA 5:23
HEDEMORA 5:23
HEDEMORA 5:3
HEDEMORA 5:5
HEDEMORA 5:67
HEDEMORA 6:1
HEDEMORA 6:1
HEDEMORA 6:1
HEDEMORA 6:1
HEDEMORA 6:1
HEDEMORA 6:1
HEDEMORA 6:1
HEDEMORA 7:1
HEDEMORA 7:2
HEDEMORA PRÄSTGÅRD 1:4
HEDEMORA PRÄSTGÅRD 1:5
HEDEMORA PRÄSTGÅRD 2:1
HEDEMORA PRÄSTGÅRD 3:5
HEDEMORA PRÄSTGÅRD S:1
HEDEMORA S:4
HEDEMORA S:5
HEDEMORA S:6
HEDEMORA-VÄSTERBY 1:137
HEDEMORA-VÄSTERBY 1:138
HEDEMORA-VÄSTERBY 1:140
HEDEMORA-VÄSTERBY 1:141
HEDEMORA-VÄSTERBY 1:142
HEDEMORA-VÄSTERBY 1:143
HEDEMORA-VÄSTERBY 1:144
HEDEMORA-VÄSTERBY 1:145
HEDEMORA-VÄSTERBY 1:146

HEDEMORA-VÄSTERBY 1:147
HEDEMORA-VÄSTERBY 1:148
HEDEMORA-VÄSTERBY 1:149
HEDEMORA-VÄSTERBY 1:150
HEDEMORA-VÄSTERBY 1:151
HEDEMORA-VÄSTERBY 1:152
HEDEMORA-VÄSTERBY 1:153
HEDEMORA-VÄSTERBY 1:154
HEDEMORA-VÄSTERBY 1:155
HEDEMORA-VÄSTERBY 1:156
HEDEMORA-VÄSTERBY 1:157
HEDEMORA-VÄSTERBY 1:158
HEDEMORA-VÄSTERBY 1:159
HEDEMORA-VÄSTERBY 1:160
HEDEMORA-VÄSTERBY 1:161
HEDEMORA-VÄSTERBY 1:162
HEDEMORA-VÄSTERBY 1:164
HEDEMORA-VÄSTERBY 1:176
HEDEMORA-VÄSTERBY 1:176
HEDEMORA-VÄSTERBY 1:185
HEDEMORA-VÄSTERBY 1:187
HEDEMORA-VÄSTERBY 1:19
HEDEMORA-VÄSTERBY 1:191
HEDEMORA-VÄSTERBY 1:192
HEDEMORA-VÄSTERBY 1:193
HEDEMORA-VÄSTERBY 1:20
HEDEMORA-VÄSTERBY 1:205
HEDEMORA-VÄSTERBY 1:206
HEDEMORA-VÄSTERBY 1:207
HEDEMORA-VÄSTERBY 1:208
HEDEMORA-VÄSTERBY 1:209
HEDEMORA-VÄSTERBY 1:210
HEDEMORA-VÄSTERBY 1:211
HEDEMORA-VÄSTERBY 1:212

HEDEMORA-VÄSTERBY 1:213
HEDEMORA-VÄSTERBY 1:214
HEDEMORA-VÄSTERBY 1:215
HEDEMORA-VÄSTERBY 1:216
HEDEMORA-VÄSTERBY 1:217
HEDEMORA-VÄSTERBY 1:218
HEDEMORA-VÄSTERBY 1:219
HEDEMORA-VÄSTERBY 1:220
HEDEMORA-VÄSTERBY 1:221
HEDEMORA-VÄSTERBY 1:224
HEDEMORA-VÄSTERBY 1:225
HEDEMORA-VÄSTERBY 1:226
HEDEMORA-VÄSTERBY 1:227
HEDEMORA-VÄSTERBY 1:228
HEDEMORA-VÄSTERBY 1:229
HEDEMORA-VÄSTERBY 1:230
HEDEMORA-VÄSTERBY 1:231
HEDEMORA-VÄSTERBY 1:232
HEDEMORA-VÄSTERBY 1:233
HEDEMORA-VÄSTERBY 1:234
HEDEMORA-VÄSTERBY 1:235
HEDEMORA-VÄSTERBY 1:236
HEDEMORA-VÄSTERBY 1:237
HEDEMORA-VÄSTERBY 1:238
HEDEMORA-VÄSTERBY 1:248
HEDEMORA-VÄSTERBY 1:249
HEDEMORA-VÄSTERBY 1:250
HEDEMORA-VÄSTERBY 1:251
HEDEMORA-VÄSTERBY 1:252
HEDEMORA-VÄSTERBY 1:253
HEDEMORA-VÄSTERBY 1:254
HEDEMORA-VÄSTERBY 1:255
HEDEMORA-VÄSTERBY 1:256
HEDEMORA-VÄSTERBY 1:257

HEDEMORA-VÄSTERBY 1:258
HEDEMORA-VÄSTERBY 1:259
HEDEMORA-VÄSTERBY 1:26
HEDEMORA-VÄSTERBY 1:260
HEDEMORA-VÄSTERBY 1:261
HEDEMORA-VÄSTERBY 1:262
HEDEMORA-VÄSTERBY 1:263
HEDEMORA-VÄSTERBY 1:264
HEDEMORA-VÄSTERBY 1:265
HEDEMORA-VÄSTERBY 1:266
HEDEMORA-VÄSTERBY 1:267
HEDEMORA-VÄSTERBY 1:268
HEDEMORA-VÄSTERBY 1:286
HEDEMORA-VÄSTERBY 1:30
HEDEMORA-VÄSTERBY 1:44
HEDEMORA-VÄSTERBY S:7
HIBISKUSEN 1
HIBISKUSEN 2
HIBISKUSEN 3
HIBISKUSEN 4
HIBISKUSEN 5
HIBISKUSEN 6
HIBISKUSEN 7
HIBISKUSEN 8
HJORTEN 1
HJORTEN 10
HJORTEN 2
HJORTEN 4
HJORTEN 5
HJORTRONET 1
HJORTRONET 2
HJORTRONET 3
HOLKEN 1
HOLKEN 10

HOLKEN 2

HOLKEN 3

HOLKEN 4

HOLKEN 5

HOLKEN 6

HOLKEN 7

HOLKEN 8

HOLKEN 9

HUMLAN 1

HUMLAN 2

HUMLAN 3

HUMLAN 4

HUMLAN 5

HUMLAN 6

HUMLAN 7

HUMLAN 8

HUMLAN 9

HUMLET 1

HUMLET 2

HUMLET 3

HUMLET 4

HYACINTEN 1

HYACINTEN 2

HYACINTEN 3

HYACINTEN 4

HYACINTEN 5

HYACINTEN 6

HYVELN 1

HYVELN 2

HÄGERN 2

HÄGERN 3

HÄGGEN 10

HÄGGEN 7

HÄGGEN 8

HÄGGEN 9
HÄLLA 2:2
HÄLLA 2:3
HÄSSJAN 1
HÄSSJAN 2
HÄSSJAN 3
HÄSSJAN 4

HÄSSJAN 5 HÄSTEN 10

HÄSTEN 11
HÄSTEN 15
HÄSTEN 16
HÄSTEN 18

HÄSTEN 19 HÄSTEN 2

HÄSTEN 20
HÄSTEN 21

HÄSTEN 22 HÄSTEN 3

HÄSTEN 4
HÖJDEN 1
HÖJDEN 10

HÖJDEN 11 HÖJDEN 2

HÖJDEN 3
HÖJDEN 4
HÖJDEN 5
HÖJDEN 6
HÖJDEN 7
HÖJDEN 8
HÖJDEN 9
HÖKAREN 1

HÖKAREN 10
HÖKAREN 11
HÖKAREN 12
HÖKAREN 13
HÖKAREN 14
HÖKAREN 15

HÖKAREN 16

HÖKAREN 17

HÖKAREN 18

HÖKAREN 19

HÖKAREN 2

HÖKAREN 3

HÖKAREN 4

HÖKAREN 5

HÖKAREN 6

HÖKAREN 7

HÖKAREN 8

HÖKAREN 9

IDEN 3

IDEN 4

IDEN 7

JORDGUBBEN 1

JORDGUBBEN 2

JORDGUBBEN 3

JORDGUBBEN 4

JÄGAREN 2

JÄGAREN 3

JÄGAREN 6

JÄGAREN 7

JÄGAREN 8

JÄLKARBYN 111:10

JÄLKARBYN 111:11

JÄLKARBYN 111:12

JÄLKARBYN 111:3

JÄLKARBYN 111:4

JÄLKARBYN 111:6

JÄLKARBYN 111:7

JÄLKARBYN 111:8

JÄLKARBYN 111:9

JÄLKARBYN 116:10

JÄLKARBYN 116:11
JÄLKARBYN 116:12
JÄLKARBYN 116:13
JÄLKARBYN 116:14
JÄLKARBYN 116:15
JÄLKARBYN 116:16
JÄLKARBYN 116:17
JÄLKARBYN 116:18
JÄLKARBYN 116:19
JÄLKARBYN 116:2
JÄLKARBYN 116:20
JÄLKARBYN 116:21
JÄLKARBYN 116:22
JÄLKARBYN 116:23
JÄLKARBYN 116:24
JÄLKARBYN 116:25
JÄLKARBYN 116:26
JÄLKARBYN 116:27
JÄLKARBYN 116:28
JÄLKARBYN 116:29
JÄLKARBYN 116:3
JÄLKARBYN 116:30
JÄLKARBYN 116:4
JÄLKARBYN 116:5
JÄLKARBYN 116:6
JÄLKARBYN 116:7
JÄLKARBYN 116:8
JÄLKARBYN 116:9
JÄLKARBYN 120:2
JÄLKARBYN 121:2
JÄLKARBYN 122:1
JÄLKARBYN 123:1
JÄLKARBYN 124:1
JÄLKARBYN 125:1

JÄLKARBYN 128:1
JÄLKARBYN 129:1
JÄLKARBYN 132:10
JÄLKARBYN 132:11
JÄLKARBYN 132:12
JÄLKARBYN 132:13
JÄLKARBYN 132:14
JÄLKARBYN 132:15
JÄLKARBYN 132:16
JÄLKARBYN 132:17
JÄLKARBYN 132:18
JÄLKARBYN 132:2
JÄLKARBYN 132:20
JÄLKARBYN 132:21
JÄLKARBYN 132:22
JÄLKARBYN 132:23
JÄLKARBYN 132:24
JÄLKARBYN 132:25
JÄLKARBYN 132:26
JÄLKARBYN 132:27
JÄLKARBYN 132:28
JÄLKARBYN 132:29
JÄLKARBYN 132:3
JÄLKARBYN 132:30
JÄLKARBYN 132:31
JÄLKARBYN 132:32
JÄLKARBYN 132:33
JÄLKARBYN 132:34
JÄLKARBYN 132:35
JÄLKARBYN 132:36
JÄLKARBYN 132:37
JÄLKARBYN 132:38
JÄLKARBYN 132:39
JÄLKARBYN 132:4

JÄLKARBYN 132:40
JÄLKARBYN 132:41
JÄLKARBYN 132:42
JÄLKARBYN 132:43
JÄLKARBYN 132:44
JÄLKARBYN 132:45
JÄLKARBYN 132:46
JÄLKARBYN 132:47
JÄLKARBYN 132:48
JÄLKARBYN 132:49
JÄLKARBYN 132:5
JÄLKARBYN 132:50
JÄLKARBYN 132:51
JÄLKARBYN 132:52
JÄLKARBYN 132:53
JÄLKARBYN 132:54
JÄLKARBYN 132:55
JÄLKARBYN 132:56
JÄLKARBYN 132:57
JÄLKARBYN 132:58
JÄLKARBYN 132:59
JÄLKARBYN 132:6
JÄLKARBYN 132:60
JÄLKARBYN 132:61
JÄLKARBYN 132:62
JÄLKARBYN 132:63
JÄLKARBYN 132:64
JÄLKARBYN 132:67
JÄLKARBYN 132:68
JÄLKARBYN 132:69
JÄLKARBYN 132:7
JÄLKARBYN 132:70
JÄLKARBYN 132:71
JÄLKARBYN 132:72

JÄLKARBYN 132:72
JÄLKARBYN 132:72
JÄLKARBYN 132:73
JÄLKARBYN 132:74
JÄLKARBYN 132:75
JÄLKARBYN 132:76
JÄLKARBYN 132:77
JÄLKARBYN 132:78
JÄLKARBYN 132:79
JÄLKARBYN 132:8
JÄLKARBYN 132:80
JÄLKARBYN 132:81
JÄLKARBYN 132:82
JÄLKARBYN 132:9
JÄLKARBYN 133:10
JÄLKARBYN 133:11
JÄLKARBYN 133:2
JÄLKARBYN 133:3
JÄLKARBYN 133:4
JÄLKARBYN 133:5
JÄLKARBYN 133:6
JÄLKARBYN 133:7
JÄLKARBYN 133:8
JÄLKARBYN 133:9
JÄLKARBYN 136:1
JÄLKARBYN 138:1
JÄLKARBYN 139:1
JÄLKARBYN 145:1
JÄLKARBYN 145:1
JÄLKARBYN 25:11
JÄLKARBYN 25:12
JÄLKARBYN 25:17
JÄLKARBYN 25:18
JÄLKARBYN 25:19

JÄLKARBYN 25:24
JÄLKARBYN 25:25
JÄLKARBYN 25:26
JÄLKARBYN 25:27
JÄLKARBYN 25:28
JÄLKARBYN 25:29
JÄLKARBYN 25:30
JÄLKARBYN 25:31
JÄLKARBYN 25:32
JÄLKARBYN 25:33
JÄLKARBYN 25:34
JÄLKARBYN 25:35
JÄLKARBYN 25:36
JÄLKARBYN 25:37
JÄLKARBYN 25:38
JÄLKARBYN 25:39
JÄLKARBYN 25:4
JÄLKARBYN 25:40
JÄLKARBYN 25:41
JÄLKARBYN 25:42
JÄLKARBYN 25:43
JÄLKARBYN 25:44
JÄLKARBYN 25:45
JÄLKARBYN 25:46
JÄLKARBYN 25:47
JÄLKARBYN 25:48
JÄLKARBYN 25:49
JÄLKARBYN 25:51
JÄLKARBYN 25:52
JÄLKARBYN 25:53
JÄLKARBYN 25:6
JÄLKARBYN 25:8
JÄLKARBYN 25:9
JÄLKARBYN 51:8

JÄLKARBYN 51:9
JÄLKARBYN 52:10
JÄLKARBYN 52:11
JÄLKARBYN 52:12
JÄLKARBYN 52:13
JÄLKARBYN 52:14
JÄLKARBYN 52:15
JÄLKARBYN 52:16
JÄLKARBYN 52:17
JÄLKARBYN 52:18
JÄLKARBYN 52:19
JÄLKARBYN 52:2
JÄLKARBYN 52:20
JÄLKARBYN 52:21
JÄLKARBYN 52:22
JÄLKARBYN 52:23
JÄLKARBYN 52:24
JÄLKARBYN 52:25
JÄLKARBYN 52:26
JÄLKARBYN 52:27
JÄLKARBYN 52:28
JÄLKARBYN 52:29
JÄLKARBYN 52:30
JÄLKARBYN 52:31
JÄLKARBYN 52:32
JÄLKARBYN 52:33
JÄLKARBYN 52:34
JÄLKARBYN 52:35
JÄLKARBYN 52:36
JÄLKARBYN 52:37
JÄLKARBYN 52:38
JÄLKARBYN 52:39
JÄLKARBYN 52:40
JÄLKARBYN 52:41

JÄLKARBYN 52:42

JÄLKARBYN 52:43

JÄLKARBYN 52:44

JÄLKARBYN 52:6

JÄLKARBYN 52:7

JÄLKARBYN 52:8

JÄLKARBYN 52:9

JÄLKARBYN 53:17

JÄLKARBYN 53:19

JÄLKARBYN 53:23

JÄLKARBYN 53:27

JÄLKARBYN 53:28

JÄLKARBYN 95:1

JÄLKARBYN 96:1

JÄLKARBYN S:1

JÄLKARBYN S:4

JÄRPEN 3

JÄRPEN 4

KALKEN 1

KALKEN 2

KALKEN 3

KALKEN 4

KALKEN 5

KALKEN 6

KAPELLBACKEN 1

KAPELLBACKEN 10

KAPELLBACKEN 11

KAPELLBACKEN 12

KAPELLBACKEN 13

KAPELLBACKEN 14

KAPELLBACKEN 15

KAPELLBACKEN 16

KAPELLBACKEN 17

KAPELLBACKEN 18

KAPELLBACKEN 3

KAPELLBACKEN 5

KAPELLBACKEN 6

KAPELLBACKEN 8

KAPELLBACKEN 9

KARPEN 1

KARPEN 2

KILÅKERN 1

KILÅKERN 2

KILÅKERN 3

KILÅKERN 4

KILÅKERN 5

KILÅKERN 6

KILÅKERN 7

KLASEN 1

KLASEN 2

KLASEN 3

KLASEN 4

KLASEN 5

KLASEN 6

KLASEN 7

KLÖVERN 1

KNOPPEN 1

KNOPPEN 2

KNOPPEN 3

KNOPPEN 4

KNOPPEN 5

KNOPPEN 6

KNÄPPAREN 1

KNÄPPAREN 10

KNÄPPAREN 11

KNÄPPAREN 12

KNÄPPAREN 13

KNÄPPAREN 2

KNÄPPAREN 3

KNÄPPAREN 4

KNÄPPAREN 5

KNÄPPAREN 6

KNÄPPAREN 7

KNÄPPAREN 8

KNÄPPAREN 9

KORGEN 1

KORGEN 2

KORGEN 3

KORGEN 4

KORGEN 5

KORGEN 6

KORNET 1

KORNET 10

KORNET 2

KORNET 3

KORNET 5

KORNET 6

KORNET 7

KORNET 8

KORNET 9

KORPEN 2

KRABBAN 1

KRABBAN 2

KRABBAN 3

KRUSBÄRET 1

KRUSBÄRET 2

KRUSBÄRET 3

KRUSBÄRET 4

KRUSBÄRET 5

KRÄFTAN 1

KRÖNET 1

KRÖNET 10

KRÖNET 11

KRÖNET 12

KRÖNET 13

KRÖNET 14

KRÖNET 16

KRÖNET 20

KRÖNET 21

KRÖNET 22

KRÖNET 23

KRÖNET 24

KRÖNET 26

KRÖNET 27

KRÖNET 28

KRÖNET 29

KRÖNET 3

KRÖNET 30

KRÖNET 31

KRÖNET 5

KRÖNET 6

KRÖNET 7

KRÖNET 9

KULLEN 1

KULLEN 2

KUPPGÅRDEN 1:4

KUPPGÅRDEN 2:2

KUPPGÅRDEN 2:3

KUPPGÅRDEN 2:5

KUPPGÅRDEN 2:6

KUPPGÅRDEN 2:7

KUPPGÅRDEN 2:8

KUPPGÅRDEN 4:1

KUPPGÅRDEN 5:1

KUPPGÅRDEN 6:1

KUPPGÅRDEN 6:10

KUPPGÅRDEN 6:11
KUPPGÅRDEN 6:12
KUPPGÅRDEN 6:13
KUPPGÅRDEN 6:14
KUPPGÅRDEN 6:15
KUPPGÅRDEN 6:16
KUPPGÅRDEN 6:17
KUPPGÅRDEN 6:18
KUPPGÅRDEN 6:2
KUPPGÅRDEN 6:3
KUPPGÅRDEN 6:4
KUPPGÅRDEN 6:5
KUPPGÅRDEN 6:6
KUPPGÅRDEN 6:7
KUPPGÅRDEN 6:8
KUPPGÅRDEN 6:9
KUPPGÅRDEN 8:10
KUPPGÅRDEN 8:11
KUPPGÅRDEN 8:13
KUPPGÅRDEN 8:3
KUPPGÅRDEN 8:5
KUPPGÅRDEN 8:7
KUPPGÅRDEN 8:9

KVASTEN 1

KVASTEN 10

KVASTEN 11

KVASTEN 12

KVASTEN 2

KVASTEN 3

KVASTEN 4

KVASTEN 5

KVASTEN 6

KVASTEN 7

KVASTEN 8

KVASTEN 9
KÅLROTEN 1
KÅLROTEN 2
KÅLROTEN 3
KÅLROTEN 4
KÄRNAN 1
KÄRNAN 2
KÄRNAN 3
KÄRVEN 1
KÄRVEN 10
KÄRVEN 11
KÄRVEN 12
KÄRVEN 13
KÄRVEN 14
KÄRVEN 15
KÄRVEN 16
KÄRVEN 17
KÄRVEN 2
KÄRVEN 3
KÄRVEN 4
KÄRVEN 5
KÄRVEN 6
KÄRVEN 7
KÄRVEN 8
KÄRVEN 9
KÄTTINGEN 1
KÄTTINGEN 4
KÄTTINGEN 5
KÄTTINGEN 6
KÄTTINGEN 7
LAKEN 1
LAKEN 2
LAKEN 3
LAKEN 4

LAKEN 5
LAKEN 6
LAKEN 7
LAKEN 8
LAPPEN 1
LAPPEN 10
LAPPEN 11
LAPPEN 12
LAPPEN 13
LAPPEN 14
LAPPEN 15
LAPPEN 16
LAPPEN 17
LAPPEN 18
LAPPEN 19
LAPPEN 2
LAPPEN 20
LAPPEN 21
LAPPEN 3
LAPPEN 4
LAPPEN 5
LAPPEN 6
LAPPEN 7
LAPPEN 8
LAPPEN 9
LAVEN 1
LAVEN 2
LAVEN 3
LAVEN 4
LAXEN 12
LAXEN 13
LAXEN 14
LIANEN 1
LIANEN 2

LIANEN 3
LIANEN 4
LIANEN 5
LIEN 11
LIEN 2
LINDEN 13
LINDEN 14
LINDEN 16
LINDEN 18
LINDEN 7
LINDEN 8
LINDEN 9
LINET 1
LINET 10
LINET 2
LINET 3
LINET 4
LINET 5
LINET 6
LINET 7
LINET 8
LINET 9
LOMMEN 2
LOMMEN 3
LOMMEN 4
LOMMEN 5
LOMMEN 6
LOTUSEN 1
LOTUSEN 2
LOTUSEN 3
LÅNGHAGEN 10
LÅNGHAGEN 11
LÅNGHAGEN 12
LÅNGHAGEN 2

LÅNGHAGEN 3
LÅNGHAGEN 4
LÅNGHAGEN 5
LÅNGHAGEN 6
LÅNGHAGEN 7
LÅNGHAGEN 8
LÅNGHAGEN 9
LÅNGSBYRN 44:32
LÅNGSBYRN 44:33
LÅNGSBYRN 44:34
LÅNGSBYRN 44:35
LÅNGSBYRN 44:36
LÅNGSBYRN 44:37
LÅNGSBYRN 44:38
LÅNGSBYRN 44:39
LÅNGSBYRN 44:4
LÅNGSBYRN 44:40
LÅNGSBYRN 44:41
LÅNGSBYRN 44:42
LÅNGSBYRN 44:43
LÅNGSBYRN 44:44
LÅNGSBYRN 44:45
LÅNGSBYRN 44:46
LÅNGSBYRN 44:47
LÅNGSBYRN 44:48
LÅNGSBYRN 44:49
LÅNGSBYRN 44:50
LÅNGSBYRN 44:51
LÅNGSBYRN 44:52
LÅNGSBYRN 44:53
LÅNGSBYRN 44:54
LÅNGSBYRN 44:55
LÅNGSBYRN 44:56
LÅNGSBYRN 44:57

LÅNGSBYN 44:58
LÅNGSBYN 44:59
LÅNGSBYN 44:60
LÅNGSBYN 44:61
LÅNGSBYN 44:62
LÅNGSBYN 44:63
LÅNGSBYN 44:64
LÅNGSBYN 44:65
LÅNGSBYN 44:66
LÅNGSBYN 44:67
LÅNGSBYN 44:68
LÅNGSBYN 44:69
LÅNGSBYN 44:70
LÅNGSBYN 44:71
LÅNGSBYN 44:72
LÅNGSBYN 44:73
LÅNGSBYN 5:13
LÅNGSBYN 5:29
LÅNGSBYN 5:30
LÅNGSBYN 5:36
LÅNGSBYN 5:44
LÅNGSBYN 5:45
LÅNGSBYN 5:48
LÅNGSBYN 5:49
LÅNGSBYN 5:50
LÅNGSBYN 5:51
LÅNGSBYN 5:52
LÅNGSBYN 5:7
LÅNGSBYN 60:10
LÅNGSBYN 60:11
LÅNGSBYN 60:12
LÅNGSBYN 60:13
LÅNGSBYN 60:14
LÅNGSBYN 60:15

LÅNGSBYN 60:16
LÅNGSBYN 60:17
LÅNGSBYN 60:18
LÅNGSBYN 60:19
LÅNGSBYN 60:2
LÅNGSBYN 60:20
LÅNGSBYN 60:21
LÅNGSBYN 60:22
LÅNGSBYN 60:23
LÅNGSBYN 60:24
LÅNGSBYN 60:25
LÅNGSBYN 60:26
LÅNGSBYN 60:27
LÅNGSBYN 60:29
LÅNGSBYN 60:3
LÅNGSBYN 60:30
LÅNGSBYN 60:31
LÅNGSBYN 60:32
LÅNGSBYN 60:33
LÅNGSBYN 60:34
LÅNGSBYN 60:35
LÅNGSBYN 60:36
LÅNGSBYN 60:37
LÅNGSBYN 60:38
LÅNGSBYN 60:39
LÅNGSBYN 60:4
LÅNGSBYN 60:40
LÅNGSBYN 60:41
LÅNGSBYN 60:42
LÅNGSBYN 60:43
LÅNGSBYN 60:44
LÅNGSBYN 60:45
LÅNGSBYN 60:46
LÅNGSBYN 60:47

LÅNGSBYN 60:48
LÅNGSBYN 60:49
LÅNGSBYN 60:5
LÅNGSBYN 60:50
LÅNGSBYN 60:51
LÅNGSBYN 60:52
LÅNGSBYN 60:53
LÅNGSBYN 60:54
LÅNGSBYN 60:56
LÅNGSBYN 60:57
LÅNGSBYN 60:58
LÅNGSBYN 60:59
LÅNGSBYN 60:6
LÅNGSBYN 60:60
LÅNGSBYN 60:61
LÅNGSBYN 60:62
LÅNGSBYN 60:63
LÅNGSBYN 60:64
LÅNGSBYN 60:65
LÅNGSBYN 60:66
LÅNGSBYN 60:67
LÅNGSBYN 60:68
LÅNGSBYN 60:69
LÅNGSBYN 60:7
LÅNGSBYN 60:70
LÅNGSBYN 60:71
LÅNGSBYN 60:72
LÅNGSBYN 60:73
LÅNGSBYN 60:74
LÅNGSBYN 60:75
LÅNGSBYN 60:76
LÅNGSBYN 60:77
LÅNGSBYN 60:78
LÅNGSBYN 60:79

LÅNGSBYRN 60:8
LÅNGSBYRN 60:80
LÅNGSBYRN 60:81
LÅNGSBYRN 60:82
LÅNGSBYRN 60:83
LÅNGSBYRN 60:84
LÅNGSBYRN 60:85
LÅNGSBYRN 60:86
LÅNGSBYRN 60:87
LÅNGSBYRN 60:88
LÅNGSBYRN 60:89
LÅNGSBYRN 60:9
LÅNGSBYRN 60:90
LÅNGSBYRN 60:91
LÅNGSBYRN 60:92
LÅNGSBYRN 60:93
LÅNGSBYRN 60:94
LÅNGSBYRN 60:95
LÅNGSBYRN 60:96
LÅNGSBYRN S:2
LÅNGSBYRN S:2
LÅNGSBYRN S:3
LÅNGSBYRN S:4
LÅNGSHYTTAN 1:10
LÅNGSHYTTAN 1:12
LÅNGSHYTTAN 1:13
LÅNGSHYTTAN 1:14
LÅNGSHYTTAN 1:16
LÅNGSHYTTAN 1:17
LÅNGSHYTTAN 1:19
LÅNGSHYTTAN 1:20
LÅNGSHYTTAN 1:22
LÅNGSHYTTAN 1:23
LÅNGSHYTTAN 1:24

LÅNGSHYTTAN 1:25
LÅNGSHYTTAN 1:26
LÅNGSHYTTAN 1:27
LÅNGSHYTTAN 1:28
LÅNGSHYTTAN 1:29
LÅNGSHYTTAN 1:32
LÅNGSHYTTAN 1:34
LÅNGSHYTTAN 1:36
LÅNGSHYTTAN 1:4
LÅNGSHYTTAN 1:45
LÅNGSHYTTAN 1:46
LÅNGSHYTTAN 1:52
LÅNGSHYTTAN 1:52
LÅNGSHYTTAN 1:53
LÅNGSHYTTAN 1:53
LÅNGSHYTTAN 1:54
LÅNGSHYTTAN 1:54
LÅNGSHYTTAN 1:55
LÅNGSHYTTAN 1:55
LÅNGSHYTTAN 1:56
LÅNGSHYTTAN 1:57
LÅNGSHYTTAN 1:57
LÅNGSHYTTAN 1:7
LÅNGSHYTTAN 1:9
LÅNGSHYTTAN 10:10
LÅNGSHYTTAN 10:2
LÅNGSHYTTAN 10:5
LÅNGSHYTTAN 10:9
LÅNGSHYTTAN 12:1
LÅNGSHYTTAN 13:2
LÅNGSHYTTAN 14:10
LÅNGSHYTTAN 14:12
LÅNGSHYTTAN 14:17
LÅNGSHYTTAN 14:18

LÅNGSHYTTAN 14:19
LÅNGSHYTTAN 14:20
LÅNGSHYTTAN 14:21
LÅNGSHYTTAN 14:22
LÅNGSHYTTAN 14:23
LÅNGSHYTTAN 14:24
LÅNGSHYTTAN 14:25
LÅNGSHYTTAN 14:26
LÅNGSHYTTAN 14:27
LÅNGSHYTTAN 14:28
LÅNGSHYTTAN 14:29
LÅNGSHYTTAN 14:30
LÅNGSHYTTAN 14:31
LÅNGSHYTTAN 14:32
LÅNGSHYTTAN 14:33
LÅNGSHYTTAN 14:34
LÅNGSHYTTAN 14:35
LÅNGSHYTTAN 14:36
LÅNGSHYTTAN 14:37
LÅNGSHYTTAN 14:38
LÅNGSHYTTAN 14:39
LÅNGSHYTTAN 14:4
LÅNGSHYTTAN 14:40
LÅNGSHYTTAN 14:41
LÅNGSHYTTAN 14:42
LÅNGSHYTTAN 14:43
LÅNGSHYTTAN 14:44
LÅNGSHYTTAN 14:45
LÅNGSHYTTAN 14:46
LÅNGSHYTTAN 14:47
LÅNGSHYTTAN 14:48
LÅNGSHYTTAN 14:49
LÅNGSHYTTAN 14:5
LÅNGSHYTTAN 14:50

LÅNGSHYTTAN 14:51
LÅNGSHYTTAN 14:53
LÅNGSHYTTAN 14:53
LÅNGSHYTTAN 14:53
LÅNGSHYTTAN 14:53
LÅNGSHYTTAN 14:53
LÅNGSHYTTAN 14:53
LÅNGSHYTTAN 14:53
LÅNGSHYTTAN 14:54
LÅNGSHYTTAN 14:55
LÅNGSHYTTAN 14:56
LÅNGSHYTTAN 14:57
LÅNGSHYTTAN 14:58
LÅNGSHYTTAN 14:59
LÅNGSHYTTAN 14:6
LÅNGSHYTTAN 14:60
LÅNGSHYTTAN 14:61
LÅNGSHYTTAN 14:62
LÅNGSHYTTAN 14:63
LÅNGSHYTTAN 14:64
LÅNGSHYTTAN 14:65
LÅNGSHYTTAN 14:66
LÅNGSHYTTAN 14:67
LÅNGSHYTTAN 14:68
LÅNGSHYTTAN 14:69
LÅNGSHYTTAN 14:7
LÅNGSHYTTAN 14:70
LÅNGSHYTTAN 14:71
LÅNGSHYTTAN 14:72
LÅNGSHYTTAN 14:73
LÅNGSHYTTAN 14:9
LÅNGSHYTTAN 15:20
LÅNGSHYTTAN 15:8
LÅNGSHYTTAN 16:10

LÅNGSHYTTAN 16:11
LÅNGSHYTTAN 16:12
LÅNGSHYTTAN 16:13
LÅNGSHYTTAN 16:14
LÅNGSHYTTAN 16:15
LÅNGSHYTTAN 16:19
LÅNGSHYTTAN 16:2
LÅNGSHYTTAN 16:20
LÅNGSHYTTAN 16:21
LÅNGSHYTTAN 16:29
LÅNGSHYTTAN 16:3
LÅNGSHYTTAN 16:30
LÅNGSHYTTAN 16:31
LÅNGSHYTTAN 16:32
LÅNGSHYTTAN 16:33
LÅNGSHYTTAN 16:34
LÅNGSHYTTAN 16:35
LÅNGSHYTTAN 16:36
LÅNGSHYTTAN 16:37
LÅNGSHYTTAN 16:38
LÅNGSHYTTAN 16:39
LÅNGSHYTTAN 16:4
LÅNGSHYTTAN 16:40
LÅNGSHYTTAN 16:41
LÅNGSHYTTAN 16:42
LÅNGSHYTTAN 16:43
LÅNGSHYTTAN 16:44
LÅNGSHYTTAN 16:5
LÅNGSHYTTAN 16:6
LÅNGSHYTTAN 16:7
LÅNGSHYTTAN 16:8
LÅNGSHYTTAN 16:9
LÅNGSHYTTAN 2:12
LÅNGSHYTTAN 2:13

LÅNGSHYTTAN 2:14
LÅNGSHYTTAN 2:17
LÅNGSHYTTAN 2:18
LÅNGSHYTTAN 2:19
LÅNGSHYTTAN 2:2
LÅNGSHYTTAN 2:20
LÅNGSHYTTAN 2:21
LÅNGSHYTTAN 2:24
LÅNGSHYTTAN 2:25
LÅNGSHYTTAN 2:26
LÅNGSHYTTAN 2:27
LÅNGSHYTTAN 2:28
LÅNGSHYTTAN 2:29
LÅNGSHYTTAN 2:30
LÅNGSHYTTAN 2:31
LÅNGSHYTTAN 2:32
LÅNGSHYTTAN 2:34
LÅNGSHYTTAN 2:35
LÅNGSHYTTAN 2:37
LÅNGSHYTTAN 2:38
LÅNGSHYTTAN 2:39
LÅNGSHYTTAN 2:40
LÅNGSHYTTAN 2:41
LÅNGSHYTTAN 2:42
LÅNGSHYTTAN 2:43
LÅNGSHYTTAN 2:44
LÅNGSHYTTAN 2:45
LÅNGSHYTTAN 2:48
LÅNGSHYTTAN 2:49
LÅNGSHYTTAN 2:50
LÅNGSHYTTAN 2:51
LÅNGSHYTTAN 2:52
LÅNGSHYTTAN 2:53
LÅNGSHYTTAN 2:54

LÅNGSHYTTAN 2:55
LÅNGSHYTTAN 2:56
LÅNGSHYTTAN 2:57
LÅNGSHYTTAN 2:58
LÅNGSHYTTAN 2:58
LÅNGSHYTTAN 2:58
LÅNGSHYTTAN 2:58
LÅNGSHYTTAN 2:59
LÅNGSHYTTAN 2:60
LÅNGSHYTTAN 2:61
LÅNGSHYTTAN 2:62
LÅNGSHYTTAN 2:63
LÅNGSHYTTAN 2:64
LÅNGSHYTTAN 2:65
LÅNGSHYTTAN 2:67
LÅNGSHYTTAN 2:68
LÅNGSHYTTAN 2:69
LÅNGSHYTTAN 2:70
LÅNGSHYTTAN 21:1
LÅNGSHYTTAN 22:1
LÅNGSHYTTAN 23:1
LÅNGSHYTTAN 26:10
LÅNGSHYTTAN 26:12
LÅNGSHYTTAN 26:13
LÅNGSHYTTAN 26:14
LÅNGSHYTTAN 26:14
LÅNGSHYTTAN 26:15
LÅNGSHYTTAN 26:16
LÅNGSHYTTAN 26:17
LÅNGSHYTTAN 26:17
LÅNGSHYTTAN 26:18
LÅNGSHYTTAN 26:19
LÅNGSHYTTAN 26:2
LÅNGSHYTTAN 26:20

LÅNGSHYTTAN 26:21
LÅNGSHYTTAN 26:21
LÅNGSHYTTAN 26:22
LÅNGSHYTTAN 26:23
LÅNGSHYTTAN 26:24
LÅNGSHYTTAN 26:25
LÅNGSHYTTAN 26:26
LÅNGSHYTTAN 26:27
LÅNGSHYTTAN 26:28
LÅNGSHYTTAN 26:29
LÅNGSHYTTAN 26:30
LÅNGSHYTTAN 26:31
LÅNGSHYTTAN 26:32
LÅNGSHYTTAN 26:33
LÅNGSHYTTAN 26:34
LÅNGSHYTTAN 26:35
LÅNGSHYTTAN 26:36
LÅNGSHYTTAN 26:6
LÅNGSHYTTAN 26:7
LÅNGSHYTTAN 26:8
LÅNGSHYTTAN 26:9
LÅNGSHYTTAN 27:1
LÅNGSHYTTAN 27:1
LÅNGSHYTTAN 28:1
LÅNGSHYTTAN 29:1
LÅNGSHYTTAN 3:10
LÅNGSHYTTAN 3:8
LÅNGSHYTTAN 30:1
LÅNGSHYTTAN 31:1
LÅNGSHYTTAN 32:1
LÅNGSHYTTAN 33:1
LÅNGSHYTTAN 33:1
LÅNGSHYTTAN 33:1
LÅNGSHYTTAN 4:10

LÅNGSHYTTAN 4:11
LÅNGSHYTTAN 4:12
LÅNGSHYTTAN 4:13
LÅNGSHYTTAN 4:14
LÅNGSHYTTAN 4:17
LÅNGSHYTTAN 4:19
LÅNGSHYTTAN 4:20
LÅNGSHYTTAN 4:21
LÅNGSHYTTAN 4:4
LÅNGSHYTTAN 4:5
LÅNGSHYTTAN 41:1
LÅNGSHYTTAN 42:1
LÅNGSHYTTAN 43:1
LÅNGSHYTTAN 44:1
LÅNGSHYTTAN 45:1
LÅNGSHYTTAN 45:1
LÅNGSHYTTAN 46:1
LÅNGSHYTTAN 48:1
LÅNGSHYTTAN 49:1
LÅNGSHYTTAN 49:1
LÅNGSHYTTAN 49:2
LÅNGSHYTTAN 5:11
LÅNGSHYTTAN 5:12
LÅNGSHYTTAN 5:13
LÅNGSHYTTAN 5:15
LÅNGSHYTTAN 5:17
LÅNGSHYTTAN 5:2
LÅNGSHYTTAN 5:23
LÅNGSHYTTAN 5:25
LÅNGSHYTTAN 5:26
LÅNGSHYTTAN 5:27
LÅNGSHYTTAN 5:3
LÅNGSHYTTAN 5:4
LÅNGSHYTTAN 5:5

LÅNGSHYTTAN 5:6
LÅNGSHYTTAN 5:7
LÅNGSHYTTAN 5:8
LÅNGSHYTTAN 50:1
LÅNGSHYTTAN 50:1
LÅNGSHYTTAN 51:1
LÅNGSHYTTAN 53:10
LÅNGSHYTTAN 53:11
LÅNGSHYTTAN 53:12
LÅNGSHYTTAN 53:13
LÅNGSHYTTAN 53:2
LÅNGSHYTTAN 53:4
LÅNGSHYTTAN 53:5
LÅNGSHYTTAN 53:6
LÅNGSHYTTAN 53:7
LÅNGSHYTTAN 53:8
LÅNGSHYTTAN 53:9
LÅNGSHYTTAN 54:1
LÅNGSHYTTAN 54:1
LÅNGSHYTTAN 54:1
LÅNGSHYTTAN 54:1
LÅNGSHYTTAN 54:10
LÅNGSHYTTAN 54:11
LÅNGSHYTTAN 54:12
LÅNGSHYTTAN 54:13
LÅNGSHYTTAN 54:14
LÅNGSHYTTAN 54:15
LÅNGSHYTTAN 54:16
LÅNGSHYTTAN 54:17
LÅNGSHYTTAN 54:18
LÅNGSHYTTAN 54:19
LÅNGSHYTTAN 54:2
LÅNGSHYTTAN 54:20
LÅNGSHYTTAN 54:21

LÅNGSHYTTAN 54:22
LÅNGSHYTTAN 54:3
LÅNGSHYTTAN 54:4
LÅNGSHYTTAN 54:5
LÅNGSHYTTAN 54:6
LÅNGSHYTTAN 54:7
LÅNGSHYTTAN 54:8
LÅNGSHYTTAN 54:9
LÅNGSHYTTAN 55:1
LÅNGSHYTTAN 56:1
LÅNGSHYTTAN 57:1
LÅNGSHYTTAN 58:1
LÅNGSHYTTAN 59:1
LÅNGSHYTTAN 60:1
LÅNGSHYTTAN 61:1
LÅNGSHYTTAN 7:10
LÅNGSHYTTAN 7:11
LÅNGSHYTTAN 7:13
LÅNGSHYTTAN 7:14
LÅNGSHYTTAN 7:15
LÅNGSHYTTAN 7:16
LÅNGSHYTTAN 7:18
LÅNGSHYTTAN 7:19
LÅNGSHYTTAN 7:2
LÅNGSHYTTAN 7:20
LÅNGSHYTTAN 7:21
LÅNGSHYTTAN 7:22
LÅNGSHYTTAN 7:23
LÅNGSHYTTAN 7:24
LÅNGSHYTTAN 7:25
LÅNGSHYTTAN 7:26
LÅNGSHYTTAN 7:27
LÅNGSHYTTAN 7:28
LÅNGSHYTTAN 7:29

LÅNGSHYTTAN 7:3
LÅNGSHYTTAN 7:30
LÅNGSHYTTAN 7:31
LÅNGSHYTTAN 7:32
LÅNGSHYTTAN 7:33
LÅNGSHYTTAN 7:34
LÅNGSHYTTAN 7:35
LÅNGSHYTTAN 7:35
LÅNGSHYTTAN 7:36
LÅNGSHYTTAN 7:37
LÅNGSHYTTAN 7:39
LÅNGSHYTTAN 7:4
LÅNGSHYTTAN 7:40
LÅNGSHYTTAN 7:43
LÅNGSHYTTAN 7:44
LÅNGSHYTTAN 7:45
LÅNGSHYTTAN 7:46
LÅNGSHYTTAN 7:47
LÅNGSHYTTAN 7:48
LÅNGSHYTTAN 7:49
LÅNGSHYTTAN 7:5
LÅNGSHYTTAN 7:50
LÅNGSHYTTAN 7:52
LÅNGSHYTTAN 7:53
LÅNGSHYTTAN 7:54
LÅNGSHYTTAN 7:55
LÅNGSHYTTAN 7:56
LÅNGSHYTTAN 7:57
LÅNGSHYTTAN 7:58
LÅNGSHYTTAN 7:59
LÅNGSHYTTAN 7:60
LÅNGSHYTTAN 7:61
LÅNGSHYTTAN 7:62
LÅNGSHYTTAN 7:63

LÅNGSHYTTAN 7:64
LÅNGSHYTTAN 7:65
LÅNGSHYTTAN 7:66
LÅNGSHYTTAN 7:67
LÅNGSHYTTAN 7:68
LÅNGSHYTTAN 7:69
LÅNGSHYTTAN 7:7
LÅNGSHYTTAN 7:70
LÅNGSHYTTAN 7:8
LÅNGSHYTTAN 7:9
LÅNGSHYTTAN 8:10
LÅNGSHYTTAN 8:12
LÅNGSHYTTAN 8:13
LÅNGSHYTTAN 8:14
LÅNGSHYTTAN 8:15
LÅNGSHYTTAN 8:16
LÅNGSHYTTAN 8:2
LÅNGSHYTTAN 8:4
LÅNGSHYTTAN 9:16
LÅNGSHYTTAN 9:18
LÅNGSHYTTAN 9:19
LÅNGSHYTTAN 9:2
LÅNGSHYTTAN 9:20
LÅNGSHYTTAN 9:26
LÅNGSHYTTAN 9:27
LÅNGSHYTTAN 9:28
LÅNGSHYTTAN 9:29
LÅNGSHYTTAN 9:29
LÅNGSHYTTAN 9:33
LÅNGSHYTTAN 9:34
LÅNGSHYTTAN 9:35
LÅNGSHYTTAN 9:37
LÅNGSHYTTAN 9:38
LÅNGSHYTTAN 9:41

LÅNGSHYTTAN 9:42

LÅNGSHYTTAN 9:43

LÅNGSHYTTAN 9:45

LÅNGSHYTTAN 9:46

LÅNGSHYTTAN 9:47

LÅNGSHYTTAN 9:6

LÅNGSHYTTAN 9:8

LÅNGSHYTTAN S:1

LÅNGSHYTTAN S:2

LÅNGSHYTTAN S:2

LÄRAREN 1

LÄRKTRÄDET 1

LÄRKTRÄDET 2

LÄRKTRÄDET 3

LÄRKTRÄDET 4

LÄRKTRÄDET 5

LÄRKTRÄDET 6

LÄRKTRÄDET 7

LÄRKTRÄDET 8

LÖJAN 1

LÖJAN 10

LÖJAN 11

LÖJAN 12

LÖJAN 2

LÖJAN 3

LÖJAN 4

LÖJAN 5

LÖJAN 6

LÖJAN 7

LÖJAN 8

LÖJAN 9

LÖNNEN 2

LÖVKOJAN 10

LÖVKOJAN 11

LÖVKOJAN 12
LÖVKOJAN 13
LÖVKOJAN 14
LÖVKOJAN 5
LÖVKOJAN 6
LÖVKOJAN 8
MAJOREN 1
MAJOREN 2
MAJOREN 3
MEJSELN 1
MEJSELN 2
MEJSELN 3
MEJSELN 4
MEJSELN 5
MEJSELN 7
MEJSELN 8
MELONEN 1
MELONEN 10
MELONEN 11
MELONEN 12
MELONEN 13
MELONEN 2
MELONEN 3
MELONEN 4
MELONEN 5
MELONEN 6
MELONEN 7
MELONEN 8
MELONEN 9
MOPEDEN 1
MOPEDEN 2
MOPEDEN 3
MOPEDEN 4
MOPEDEN 5

MOPEDEN 6
MOROTEN 1
MOROTEN 2
MOROTEN 3
MOROTEN 4
MOROTEN 5
MOROTEN 6
MOTORCYKELN 1
MOTORCYKELN 2
MOTORCYKELN 3
MOTORCYKELN 4
MOTORCYKELN 5
MOTORCYKELN 6
MULLBÄRET 1
MULLBÄRET 2
MULLBÄRET 3
MULLBÄRET 4
MUNKEN 1
MUNKEN 2
MUNKEN 3
MUNKEN 4
MUNKEN 5
MURAREN 3
MURAREN 4
MURAREN 4
MUSSLAN 1
MUSSLAN 2
MUSSLAN 3
MUSSLAN 4
MUSSLAN 5
MYRAN 1
MYRAN 10
MYRAN 11
MYRAN 12

MYRAN 13
MYRAN 14
MYRAN 15
MYRAN 16
MYRAN 17
MYRAN 18
MYRAN 19
MYRAN 2
MYRAN 20
MYRAN 21
MYRAN 22
MYRAN 23
MYRAN 24
MYRAN 3
MYRAN 4
MYRAN 5
MYRAN 6
MYRAN 7
MYRAN 8
MYRAN 9
MÅLAREN 1
MÅLAREN 2
MÅLAREN 3
MÅLAREN 4
MÅLAREN 5
MÅLAREN 6
MÅLAREN 7
MÅLAREN 8
MÅLAREN 9
MÅSEN 1
MÅSEN 10
MÅSEN 11
MÅSEN 2
MÅSEN 3

MÅSEN 4
MÅSEN 5
MÅSEN 6
MÅSEN 7
MÅSEN 8
MÅSEN 9
MÖRTEN 15
MÖRTEN 16
MÖRTEN 17
NAVET 1
NEJLIKAN 10
NEJLIKAN 11
NEJLIKAN 12
NEJLIKAN 13
NEJLIKAN 14
NEJLIKAN 15
NEJLIKAN 8
NEJLIKAN 9
NEKEN 1
NEKEN 2
NEKEN 3
NEKEN 4
NEKEN 5
NIBBLE 10:6
NIBBLE 13:13
NIBBLE 13:13
NIBBLE 8:15
NIBBLE 9:5
NIBBLE S:1
NITEN 1
NITEN 2
NITEN 3
NITEN 4
NORDEN 1

NORDVIKEN 21:19
NORDVIKEN 21:21
NORDVIKEN 21:22
NORDVIKEN 21:23
NORDVIKEN 21:24
NORDVIKEN 21:25
NORDVIKEN 21:26
NORDVIKEN 21:27
NORDVIKEN 21:28
NORDVIKEN 21:29
NORDVIKEN 21:30
NORDVIKEN 21:31
NORDVIKEN 21:32
NORDVIKEN 21:33
NORDVIKEN 21:34
NORDVIKEN 21:36
NORDVIKEN 21:37
NORDVIKEN 21:38
NORDVIKEN 21:39
NORDVIKEN 21:40
NORDVIKEN 21:41
NORDVIKEN 21:42
NORDVIKEN 21:46
NORDVIKEN 21:49
NORDVIKEN 21:50
NORDVIKEN 21:51
NORDVIKEN 21:52
NORDVIKEN 21:61
NORDVIKEN 21:63
NORDVIKEN 21:69
NORDVIKEN 21:70
NORDVIKEN 21:71
NORDVIKEN 21:72
NORDVIKEN 21:73

NORRBYÅKERN 1
NORRBYÅKERN 2
NORRBYÅKERN 4
NORRBYÅKERN 5
NORRBYÅKERN 6
NORRBYÅKERN 7

NORSEN 1
NORSEN 10
NORSEN 11
NORSEN 12
NORSEN 13
NORSEN 15
NORSEN 9

NYCKELPIGAN 1
NYCKELPIGAN 10
NYCKELPIGAN 11
NYCKELPIGAN 12
NYCKELPIGAN 13
NYCKELPIGAN 14
NYCKELPIGAN 2
NYCKELPIGAN 3
NYCKELPIGAN 4
NYCKELPIGAN 5
NYCKELPIGAN 6
NYCKELPIGAN 7
NYCKELPIGAN 8
NYCKELPIGAN 9

NYPONET 1
NYPONET 2
NYPONET 3

OLLONBORREN 1
OLLONBORREN 3
OLLONBORREN 6
OLLONBORREN 7

OLLONBORREN 8

OLLONBORREN 9

ORREN 6

ORREN 7

ORREN 8

ORREN 9

OSTRONET 1

PALMEN 1

PALMEN 2

PALMEN 3

PALMEN 4

PALMEN 5

PALMEN 6

PALMEN S:1

PALMEN S:1

PALSTERNACKAN 1

PALSTERNACKAN 2

PALSTERNACKAN 3

PALSTERNACKAN 4

PEPPARROTEN 1

PEPPARROTEN 2

PEPPARROTEN 3

PERSIKAN 1

PERSIKAN 2

PERSIKAN 3

PERSIKAN 4

PERSIKAN 5

PINJEN 1

PINJEN 2

PINJEN 3

PINJEN 4

PINJEN 5

PINJEN S:1

PIONEN 11

PIONEN 12
PIONEN 13
PIONEN 14
PIONEN 6
PIONEN 7
PIONEN 8
PLATANEN 1
PLATANEN 2
PLATANEN 3
PLATANEN 4
PLATANEN 5
PLATANEN 6
PLATANEN S:1
PLOGEN 10
PLOGEN 4
PLOGEN 5
PLOGEN 6
PLOGEN 7
PLOGEN 8
PLOGEN 9
PLOMMONET 1
PLOMMONET 2
PLOMMONET 3
POPPELN 1
POPPELN 2
POPPELN 3
POPPELN 4
POPPELN 5
POPPELN 6
POPPELN S:1
PRÄSTEN 10
PRÄSTEN 12
PRÄSTEN 14
PRÄSTEN 2

PRÄSTEN 3
PRÄSTEN 4
PRÄSTEN 5
PRÄSTEN 7
PÄRONET 1
PÄRONET 2
PÄRONET 3
RAMEN 1
RAMEN 2
RASPEN 1
RASPEN 2
RASPEN 3
RASPEN 4
RASPEN 5
RASPEN 6
RASPEN 7
RASPEN 8
RAVINEN 10
RAVINEN 11
RAVINEN 13
RAVINEN 14
RAVINEN 15
RAVINEN 16
RAVINEN 17
RAVINEN 18
RAVINEN 2
RAVINEN 20
RAVINEN 21
RAVINEN 3
RAVINEN 4
RAVINEN 5
RAVINEN 6
RAVINEN 7
RAVINEN 9

RENEN 12
RENEN 15
RESEDAN 1
RESEDAN 10
RESEDAN 2
RESEDAN 3
RESEDAN 7
RESEDAN 8
RESEDAN 9
RIPAN 6
ROSEN 10
ROSEN 11
ROSEN 4
ROSEN 5
ROSEN 6
ROSEN 8
ROSEN 9
ROTEN 1
ROTEN 2
ROTEN 3
ROTEN 4
ROTEN 5
RYGGEN 1
RYGGEN 2
RYGGEN 3
RYGGEN 4
RYGGEN 5
RYGGEN 6
RYGGEN 7
RÅGEN 10
RÅGEN 11
RÅGEN 12
RÅGEN 2
RÅGEN 3

RÅGEN 4
RÅGEN 5
RÅGEN 6
RÅGEN 7
RÅGEN 8
RÅGEN 9
RÄDISAN 1
RÄFSAN 1
RÄFSAN 2
RÄFSAN 3
RÄFSAN 4
RÄFSAN 5
RÄKAN 1
RÄKAN 2
RÄKAN 3
RÄKAN 4
RÄKAN 5
RÄKAN 6
RÄLSEN 1
RÄLSEN 10
RÄLSEN 11
RÄLSEN 12
RÄLSEN 13
RÄLSEN 14
RÄLSEN 15
RÄLSEN 16
RÄLSEN 2
RÄLSEN 3
RÄLSEN 4
RÄLSEN 5
RÄLSEN 6
RÄLSEN 8
RÄLSEN 9
RÄTTAREN 1

RÄTTAREN 2
RÄTTAREN 3
RÄTTAREN 4
RÄTTAREN 5
RÄTTIKAN 1
RÄTTIKAN 2
RÄTTIKAN 3
RÄTTIKAN 4
RÖDBETAN 1
RÖDBETAN 2
RÖDBETAN 3
RÖDBETAN 4
RÖDINGEN 10
RÖDINGEN 11
RÖDINGEN 12
RÖDINGEN 13
RÖDINGEN 2
RÖDINGEN 3
RÖDINGEN 4
RÖDINGEN 5
RÖDINGEN 7
RÖDINGEN 8
RÖDINGEN 9
SADELN 1
SARVEN 2
SIKEN 6
SKALBAGGEN 1
SKALBAGGEN 10
SKALBAGGEN 11
SKALBAGGEN 12
SKALBAGGEN 13
SKALBAGGEN 14
SKALBAGGEN 15
SKALBAGGEN 16

SKALBAGGEN 17
SKALBAGGEN 18
SKALBAGGEN 19
SKALBAGGEN 2
SKALBAGGEN 20
SKALBAGGEN 21
SKALBAGGEN 22
SKALBAGGEN 3
SKALBAGGEN 4
SKALBAGGEN 5
SKALBAGGEN 6
SKALBAGGEN 7
SKALBAGGEN 8
SKALBAGGEN 9
SKALET 1
SKALET 2
SKALET 3
SKOTERN 1
SKYLEN 1
SKYLEN 2
SKYLEN 3
SKYLEN 4
SKYLEN 5
SKYLEN 6
SKÄPPAN 1
SKÄPPAN 2
SKÄRAN 1
SKÖRDEN 1
SKÖRDEN 2
SKÖRDEN 3
SKÖRDEN 4
SLOMMEN 1
SLOMMEN 4
SLUTTNINGEN 1

SLUTTNINGEN 3
SLUTTNINGEN 4
SLUTTNINGEN 5
SLUTTNINGEN 7
SLUTTNINGEN 8
SLÄNDAN 1
SLÄNDAN 2
SLÄNTEN 1
SLÄNTEN 2
SLÄNTEN 3
SLÄNTEN 4
SMEDBY 16:2
SMEDBY 16:3
SMEDBY 16:5
SMEDBY 16:6
SMEDBY 16:7
SMEDBY 16:8
SMEDBY 17:1
SMEDBY 18:2
SMEDBY 29:2
SMEDBY 29:3
SMEDBY 29:6
SMEDEN 1
SMEDEN 3
SMEDEN 4
SMEDEN 5
SMEDEN 6
SMEDEN 7
SMEDEN 8
SMULTRONET 1
SMULTRONET 2
SMULTRONET 3
SMULTRONET 4
SNICKAREN 1

SNICKAREN 2
SNICKAREN 3
SNICKAREN 4
SNICKAREN 5
SNICKAREN 6
SNICKAREN 7
SNICKAREN 8
SNICKAREN 9
SOLROSEN 1
SOLROSEN 2
SOLROSEN 3
SOLROSEN 4
SPINDELN 1
SPINDELN 10
SPINDELN 11
SPINDELN 12
SPINDELN 13
SPINDELN 14
SPINDELN 15
SPINDELN 16
SPINDELN 17
SPINDELN 18
SPINDELN 19
SPINDELN 2
SPINDELN 20
SPINDELN 21
SPINDELN 22
SPINDELN 23
SPINDELN 24
SPINDELN 3
SPINDELN 4
SPINDELN 5
SPINDELN 6
SPINDELN 7

SPINDELN 8

SPINDELN 9

SPINNAREN 1

SPINNAREN 2

SPINNAREN 3

SPINNAREN 4

SPINNAREN 5

SPINNAREN 6

SPINNAREN 7

STACKEN 1

STACKEN 10

STACKEN 11

STACKEN 12

STACKEN 13

STACKEN 14

STACKEN 15

STACKEN 16

STACKEN 2

STACKEN 3

STACKEN 4

STACKEN 5

STACKEN 6

STACKEN 7

STACKEN 8

STACKEN 9

STACKEN S:9

STEKELN 1

STEKELN 10

STEKELN 11

STEKELN 12

STEKELN 13

STEKELN 14

STEKELN 15

STEKELN 16

STEKELN 17
STEKELN 18
STEKELN 19
STEKELN 2
STEKELN 20
STEKELN 21
STEKELN 22
STEKELN 3
STEKELN 4
STEKELN 5
STEKELN 6
STEKELN 7
STEKELN 8
STEKELN 9 STORKEN 1
STORKEN 2
STORKEN 3
STORKEN 4
STORKEN 5
STRÅET 1
STRÅET 10
STRÅET 11
STRÅET 12
STRÅET 2
STRÅET 3
STRÅET 4
STRÅET 5
STRÅET 6
STRÅET 7
STRÅET 8
STRÅET 9
STUPET 1
STUPET 2
STUPET 3
STÅDET 3

STÄDET 4
STÄDET 5
STÄDET 6
STÄDET 7
STÄDET 8
STÄDET 9
STÄMMEN 1
SUTAREN 7
SUTAREN 8
SVACKAN 1
SVACKAN 2
SVACKAN 3
SVALAN 1
SVALAN 2
SVALAN 3
SVALAN 4
SVALAN 5
SVANEN 1
SVANEN 2
SVANEN 3
SVANEN 4
SVANEN 7
SVARVEN 1
SVARVEN 2
SVARVEN 3
SVARVEN 4
SVARVEN 5
SVARVEN 6
SVEDJAN 2:2
SVEDJAN 3:10
SVEDJAN 3:19
SVEDJAN 3:20
SVEDJAN 3:21
SVEDJAN 3:22

SVEDJAN 3:5

SVEDJAN 3:6

SVEDJAN 3:8

SYLLEN 1

SYLLEN 10

SYLLEN 12

SYLLEN 13

SYLLEN 2

SYLLEN 3

SYLLEN 4

SYLLEN 5

SYLLEN 6

SYLLEN 7

SYLLEN 8

SYLLEN 9

SYRSAN 1

SYRSAN 2

SYRSAN 3

SYRSAN 4

SYRSAN 5

SYRSAN 6

SYRSAN 7

SÅGEN 10

SÅGEN 11

SÅGEN 13

SÅGEN 14

SÅGEN 16

SÅGEN 17

SÅGEN 18

SÅGEN 19

SÅTEN 1

SÅTEN 2

SÅTEN 3

SÅTEN 4

SÄTEN 5
SÄNKAN 1
SÄNKAN 2
SÄNKAN 3
SÄNKAN 4
TALJAN 3
TALJAN 4
TALJAN 5
TALJAN 6
TALJAN 7
TALJAN 8
TALLEN 1
TEGEN 1
TEGEN 2
TEGEN 3
TEGEN 4
TEGEN 5
TEGEN 6
TEGEN 7
TEGEN 8
TERRASSEN 1
TERRASSEN 11
TERRASSEN 13
TERRASSEN 14
TERRASSEN 15
TERRASSEN 16
TERRASSEN 17
TERRASSEN 18
TERRASSEN 19
TERRASSEN 2
TERRASSEN 3
TERRASSEN 6
TERRASSEN 7
TERRASSEN 8

TILTAN 1
TILTAN 10
TILTAN 11
TILTAN 12
TILTAN 2
TILTAN 3
TILTAN 4
TILTAN 5
TILTAN 6
TILTAN 7
TILTAN 8
TILTAN 9
TJÄDERN 5
TJÄDERN 6
TJÄDERN 8
TORDYVELN 1
TORDYVELN 7
TRAKTORN 1
TRAKTORN 10
TRAKTORN 11
TRAKTORN 12
TRAKTORN 13
TRAKTORN 14
TRAKTORN 2
TRAKTORN 3
TRAKTORN 4
TRAKTORN 5
TRAKTORN 6
TRAKTORN 7
TRAKTORN 8
TRAKTORN 9
TRANAN 1
TRANAN 2
TRANAN 3

TRANAN 4
TRANBÄRET 1
TRANBÄRET 2
TRANBÄRET 3
TRANBÄRET 4
TRASTEN 10
TRASTEN 11
TRASTEN 13
TRASTEN 14
TRASTEN 15
TRASTEN 16
TRASTEN 17
TRASTEN 2
TRASTEN 4
TRASTEN 6
TRASTEN 8
TRAVERSEN 2
TRAVERSEN 3
TRAVERSEN 6
TRAVERSEN 7
TREKANTEN 4
TREKANTEN 5
TREKANTEN 6
TRISSAN 1
TRISSAN 2
TRÄDAN 1
TRÄDAN 2
TRÄDAN 3
TRÄDAN 4
TRÄDAN 5
TRÄDGÅRDEN 4
TRÄDGÅRDEN 5
TRÄDGÅRDEN 6
TRÄDGÅRDEN 7

TULPANEN 1
TULPANEN 2
TULPANEN 3
TULPANEN 4
TULPANEN 5
TULPANEN 6
TULPANEN 7

TUNET 1
TUNET 10
TUNET 11
TUNET 12
TUNET 2
TUNET 3
TUNET 4
TUNET 5
TUNET 6
TUNET 7
TUNET 8
TUNET 9

TUVAN 1
TUVAN 2
TUVAN 3
TUVAN 4
TUVAN 5
TUVAN 6
TUVAN 7
TUVAN 8
TUVAN 9

TÅNGEN 1
TÅNGEN 2
TÅNGEN 3
TÅNGEN 4
UDDEN 18
UDDEN 19

UDDEN 20

UDDEN 21

UDDEN 22

UDDEN 23

UDDEN 24

UDDEN 25

UDDEN 26

UDDEN 27

UDDEN 3

UDDEN 4

UDDEN 5

UDDEN 6

UGGLAN 1

UGGLAN 2

UGGLAN 3

ULVEN 3

ULVEN 4

ULVEN 5

ULVEN 6

ULVEN 7

UTTERN 12

UTTERN 16

UTTERN 17

UTTERN 18

UTTERN 19

UTTERN 4

UTTERN 5

VALLEN 1

VERKSTADEN 1

VERKSTADEN 6

VETET 1

VETET 2

VETET 3

VETET 4

VETET 5

VETET 6

VIKMANSHYTTAN 2:10

VIKMANSHYTTAN 2:11

VIKMANSHYTTAN 2:2

VIKMANSHYTTAN 2:3

VIKMANSHYTTAN 2:4

VIKMANSHYTTAN 2:6

VIKMANSHYTTAN 2:7

VIKMANSHYTTAN 3:1

VIKMANSHYTTAN 3:14

VIKMANSHYTTAN 3:15

VIKMANSHYTTAN 3:16

VIKMANSHYTTAN 4:1

VIKMANSHYTTAN 4:10

VIKMANSHYTTAN 4:11

VIKMANSHYTTAN 4:12

VIKMANSHYTTAN 4:13

VIKMANSHYTTAN 4:14

VIKMANSHYTTAN 4:15

VIKMANSHYTTAN 4:16

VIKMANSHYTTAN 4:17

VIKMANSHYTTAN 4:18

VIKMANSHYTTAN 4:19

VIKMANSHYTTAN 4:2

VIKMANSHYTTAN 4:20

VIKMANSHYTTAN 4:21

VIKMANSHYTTAN 4:22

VIKMANSHYTTAN 4:23

VIKMANSHYTTAN 4:24

VIKMANSHYTTAN 4:25

VIKMANSHYTTAN 4:26

VIKMANSHYTTAN 4:27

VIKMANSHYTTAN 4:28

VIKMANSHYTTAN 4:29
VIKMANSHYTTAN 4:3
VIKMANSHYTTAN 4:30
VIKMANSHYTTAN 4:31
VIKMANSHYTTAN 4:32
VIKMANSHYTTAN 4:33
VIKMANSHYTTAN 4:34
VIKMANSHYTTAN 4:35
VIKMANSHYTTAN 4:36
VIKMANSHYTTAN 4:37
VIKMANSHYTTAN 4:38
VIKMANSHYTTAN 4:4
VIKMANSHYTTAN 4:5
VIKMANSHYTTAN 4:59
VIKMANSHYTTAN 4:6
VIKMANSHYTTAN 4:64
VIKMANSHYTTAN 4:65
VIKMANSHYTTAN 4:69
VIKMANSHYTTAN 4:7
VIKMANSHYTTAN 4:73
VIKMANSHYTTAN 4:76
VIKMANSHYTTAN 4:77
VIKMANSHYTTAN 4:78
VIKMANSHYTTAN 4:79
VIKMANSHYTTAN 4:8
VIKMANSHYTTAN 4:80
VIKMANSHYTTAN 4:81
VIKMANSHYTTAN 4:82
VIKMANSHYTTAN 4:83
VIKMANSHYTTAN 4:83
VIKMANSHYTTAN 4:84
VIKMANSHYTTAN 4:85
VIKMANSHYTTAN 4:9

VINBÄRET 1

VINBÄRET 10
VINBÄRET 11
VINBÄRET 12
VINBÄRET 13
VINBÄRET 14
VINBÄRET 2
VINBÄRET 3
VINBÄRET 4
VINBÄRET 5
VINBÄRET 6
VINBÄRET 7
VINBÄRET 8
VINBÄRET 9
VINSTRA 1
VIOLEN 1
VIPPAN 1
VIPPAN 2
VIPPAN 3
VIVELN 1
VIVELN 2
VIVELN 3
VIVELN 4
VIVELN 5
VIVELN 6
VIVELN 7
VIVELN 8
VIVELN 9
VOLMEN 1
VOLMEN 2
VOLMEN 3
VOLMEN 4
VOLMEN 5
VOLMEN 6
VOLMEN 7

VÅRDTORNET 15

VÅRDTORNET 16

VÅRDTORNET 17

VÅRDTORNET 18

VÅRDTORNET 19

VÄKTAREN 1

ÅKAREN 1

ÅKAREN 10

ÅKAREN 12

ÅKAREN 13

ÅKAREN 14

ÅKAREN 15

ÅKAREN 16

ÅKAREN 17

ÅKAREN 18

ÅKAREN 19

ÅKAREN 2

ÅKAREN 20

ÅKAREN 21

ÅKAREN 3

ÅKAREN 4

ÅKAREN 5

ÅKAREN 6

ÅKAREN 7

ÅKERN 1

ÅKERN 2

ÅKERN 3

ÅKERN 4

ÅKERN 5

ÅKERN 6

ÅKERN 7

ÅKERN 8

ÅLEN 1

ÅLEN 2

ÅLEN 3
ÅSHEM 1
ÅSHEM 2
ÅSHEM 3
ÅSHEM 4
ÅSHEM 5
ÅSHEM 6
ÅSHEM 7
ÅSLIDEN 1
ÅSLIDEN 2
ÅSLIDEN 3
ÄLGEN 1
ÄLGEN 4
ÄLGEN 5
ÄLGEN 6
ÄLGEN 7
ÄLGEN 8
ÄLGEN 9
ÄPPLET 1
ÄPPLET 2
ÄPPLET 3
ÄRLAN 2
ÄRLAN 3
ÄRLAN 4
ÄRLAN 5
ÄRLAN 6
ÖRINGEN 1
ÖRINGEN 2
ÖRINGEN 3
ÖRINGEN 4
ÖRINGEN 5
ÖRINGEN 6
ÖRINGEN 7
ÖRNEN 1

ÖRNEN 2

ÖRNEN 7